

# **DOCUMENTAZIONE DISEGNO DI RELAZIONI**

**05PROVVEDIMENTI** - Disegno  
E/R Provvedimenti

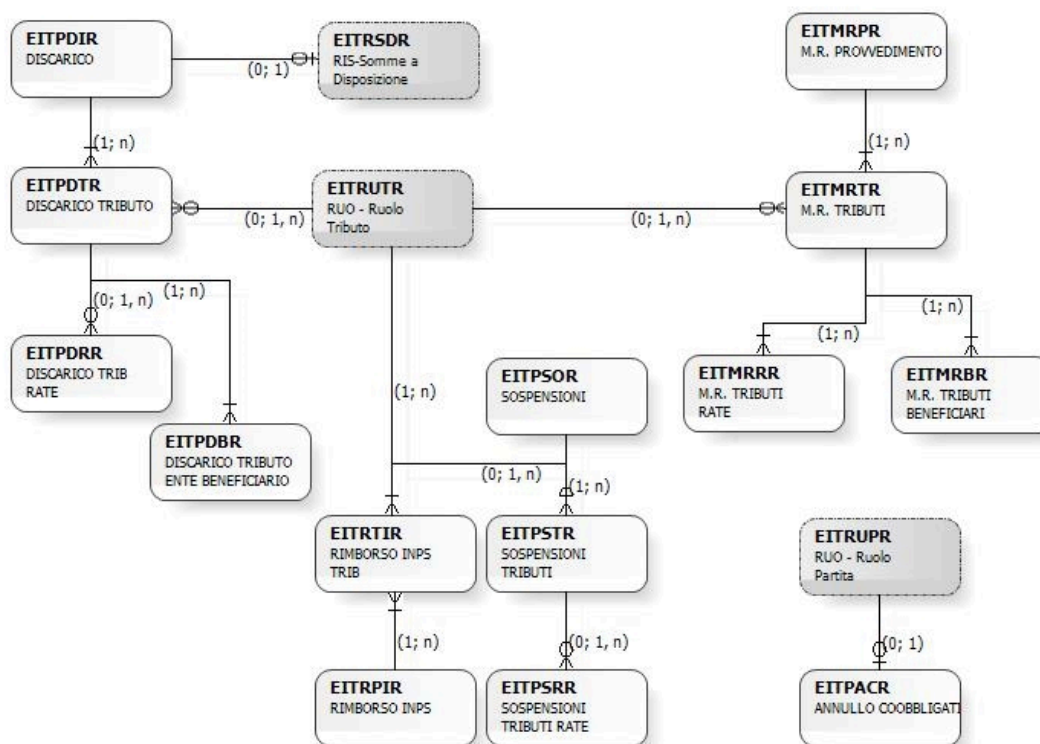



## EITMRBR

## M.R. TRIBUTI BENEFICIARI

| Campo   | Descrizione   | TipoDato     | Interi | Decimali |
|---------|---|--------------|--------|----------|
| CCOS    | CODICE CONCESSIONARIO E' IL CODICE ASSEGNATO AL CONCESSIONARIO DALL'AMMINISTRAZIONE FINANZIARIA, CON IL QUALE E' RICONOSCIUTO ANCHE DALLA RAGIONERIA DELLO STATO  | DECIMALE     | 3      | 0        |
| CCOC    | CODICE CONCESSIONE E' IL CODICE ASSEGNATO ALLA CONCESSIONE DALL'AMMINISTRAZIONE FINANZIARIA CON IL QUALE E' RICONOSCIUTO IN TUTTI I RAPPORTI CON GLI ENTI   | DECIMALE     | 3      | 0        |
| DINTPRO | ANNO INTERNO PROVVEDIMENTO E' L'ANNO DI RIFERIMENTO DELLA NUMERAZIONE INTERNA DEI PROVVEDIMENTI   | DECIMALE     | 5      | 0        |
| STIPPRO | INDICATORE TIPO PROVVEDIMENTO INDICA IL TIPO PROVVEDIMENTO. PUO' ASSUMERE I VALORI: D DISCARICO S SGRAVIO A DISCARICO DA AVVISO BONARIO R RATEAZIONE V REVOCA RATEAZIONE P SOSPENSIONE C REVOCA DELLA SOSPENSIONE | ALFANUMERICO | 1      | 0        |
| NINTPRO | NUMERO INTERNO PROVVEDIMENTO E' IL NUMERO DI REIFERIMENTO INTERNO DEL PROVVEDIMENTO   | DECIMALE     | 7      | 0        |
| NPRGTPR | NUMERO PROGR TRIBUTO PROV V E' IL NEMERO PROGRESSIVO DEL TRIBUTO NELL'AMBITO DEL PROVVEDIMENTO  | DECIMALE     | 7      | 0        |
| DANNFRO | ANNO FRONTESPIZIO E' L'ANNO DI RIFERIMENTO DELLA NUMERAZIONE INTERNA DEL FRONTESPIZIO   | DECIMALE     | 5      | 0        |
| NFRO    | NUMERO FRONTESPIZIO E' IL NUMERO DI RIFERIMENTO INTERNO DEL FRONTESPIZIO  | DECIMALE     | 9      | 0        |
| CTERINS | LOG INSERIMENTO TERMINALE   | ALFANUMERICO | 8      | 0        |
| COPRINS | LOG INSERIMENTO OPERATORE   | ALFANUMERICO | 8      | 0        |
| DDATINS | LOG INSERIMENTO DATA (SSAAMMG)  | DATA         | 9      | 0        |
| OORAINS | LOG INSERIMENTO ORA (HHMMSS)  | ORA          | 7      | 0        |
| CTERAGG | LOG AGGIORNAMENTO TERMINALE   | ALFANUMERICO | 8      | 0        |
| COPRAGG | LOG AGGIORNAMENTO OPERATORE   | ALFANUMERICO | 8      | 0        |
| DDATAGG | LOG AGGIORNAMENTO DATA (SSAAMMG)  | DATA         | 9      | 0        |
| OORAAGG | LOG AGGIORNAMENTO ORA (HHMMSS)  | ORA          | 7      | 0        |
| SINDMON | INDICATORE TIPO MONETA INDICA LA MONETA CON CUI E' RAPPRESENTATO L'IMPORTO. ASSUME I VALORI : ITL - LIRE EUR - EURO   | ALFANUMERICO | 3      | 0        |
| STIPIMP | INDICATORE TIPO IMPORTO INDICA IL TIPO DI IMPOTO AI FINI DEL VERSAMENTO. PUO' ASSUMERE I VALORI: A ACCESSORI M MORA I INTERESSI DI M.R. SPAZIO PER ALTRI  | ALFANUMERICO | 1      | 0        |
| IIMPBEN | IMPORTO IMPOSTA BEN E' L'IMPORTO IMPOSTA A FAVORE DEL BENEFICIARIO.   | DECIMALE     | 15     | 2        |
| EIMPBEN | IMPORTO IMPOSTA BEN EUR E' L'IMPORTO IMPOSTA A FAVORE DEL BENEFICIARIO.   | DECIMALE     | 15     | 2        |
| RIMPBEN | IMPORTO IMPOSTA BEN ARR E' L'IMPORTO IMPOSTA A FAVORE DEL BENEFICIARIO.   | DECIMALE     | 5      | 4        |

| Indice  | Primary | Colonne  |
|---------|---------|--|
| EITMRB1 | SI      | <div>CCOS</div> <div>ASC</div> <div>CCOC</div> <div>ASC</div> <div>DINTPRO</div> <div>ASC</div> <div>STIPPRO</div> <div>ASC</div> <div>NINTPRO</div> <div>ASC</div> <div>NPRGTPR</div> <div>ASC</div> <div>DANNFRO</div> <div>ASC</div> <div>NFRO</div> <div>ASC</div> |

---

| Indice  | Primary | Colonne   |
|---------|---------|---|
| EITMRB2 | NO      | CCOS ASC<br>CCOC ASC<br>DANNFRO ASC<br>NFRO ASC<br>DINTPRO ASC<br>STIPPRO ASC<br>NINTPRO ASC<br>NPRGTPR ASC |

## EITMRPR

## M.R. PROVVEDIMENTO

| Campo   | Descrizione   | TipoData     | Interi | Decimali |
|---------|---|--------------|--------|----------|
| CCOS    | CODICE CONCESSIONARIO E' IL CODICE ASSEGNATO AL CONCESSIONARIO DALL'AMMINISTRAZIONE FINANZIARIA, CON IL QUALE E' RICONOSCIUTO ANCHE DALLA RAGIONERIA DELLO STATO  | DECIMALE     | 3      | 0        |
| CCOC    | CODICE CONCESSIONE E' IL CODICE ASSEGNATO ALLA CONCESSIONE DALL'AMMINISTRAZIONE FINANZIARIA CON IL QUALE E' RICONOSCIUTO IN TUTTI I RAPPORTI CON GLI ENTI   | DECIMALE     | 3      | 0        |
| DINTPRO | ANNO INTERNO PROVVEDIMENTO E' L'ANNO DI RIFERIMENTO DELLA NUMERAZIONE INTERNA DEI PROVVEDIMENTI   | DECIMALE     | 5      | 0        |
| STIPPRO | INDICATORE TIPO PROVVEDIMENTO INDICA IL TIPO PROVVEDIMENTO. PUO' ASSUMERE I VALORI: D DISCARICO S SGRAVIO A DISCARICO DA AVVISO BONARIO R RATEAZIONE V REVOCA RATEAZIONE P SOSPENSIONE C REVOCA DELLA SOSPENSIONE B AVVENUTO RIMBORSO AL CONTRIBUENTE A SEGUITO DI SGRAVIO K AVVENUTO DISCARICO PER INESIGIBILITA' M COMUNICAZIONE DI INESIGIBILITA' Y RESO ALL'ENTE PERCHE' NON RIMBORSATO AL CONTRIBUENTE | ALFANUMERICO | 1      | 0        |
| NINTPRO | NUMERO INTERNO PROVVEDIMENTO E' IL NUMERO DI REIFERIMENTO INTERNO DEL PROVVEDIMENTO   | DECIMALE     | 7      | 0        |
| CTERINS | LOG INSERIMENTO TERMINALE   | ALFANUMERICO | 8      | 0        |
| COPRINS | LOG INSERIMENTO OPERATORE   | ALFANUMERICO | 8      | 0        |
| DDATINS | LOG INSERIMENTO DATA (SSAAMMG)  | DATA         | 9      | 0        |
| OORAINS | LOG INSERIMENTO ORA (HHMMSS)  | ORA          | 7      | 0        |
| CTERAGG | LOG AGGIORNAMENTO TERMINALE   | ALFANUMERICO | 8      | 0        |
| COPRAGG | LOG AGGIORNAMENTO OPERATORE   | ALFANUMERICO | 8      | 0        |
| DDATAGG | LOG AGGIORNAMENTO DATA (SSAAMMG)  | DATA         | 9      | 0        |
| OORAAGG | LOG AGGIORNAMENTO ORA (HHMMSS)  | ORA          | 7      | 0        |
| SSTA    | INDICATORE DI STATO INDICA LO STATO DELL'INFORMAZIONE 0 ATTIVO 1 DISATTIVO 2 ELABORATO  | ALFANUMERICO | 1      | 0        |
| DPRT    | DATA PROTOCOLLO E' LA DATA IN CUI E' PERVENUTO L'INFORMAZIONE PRESSO IL CONCESSIONARIO O ALL'ENTE.  | DECIMALE     | 9      | 0        |
| XIDEFIL | IDENTIFICATIVO FILE E' IL CODICE IDENTIFICATIVO DEL FLUSSO. DEVE ESSERE UNIVOCO NELL'AMBITO DELLA CONCESSIONE.  | ALFANUMERICO | 20     | 0        |
| CENTIMP | CODICE ENTE IMPOSITORE E' IL CODICE DELL'ENTE IMPOSITORE  | DECIMALE     | 5      | 0        |
| DEMIPRO | DATA EMISSIONE PROVVEDIMENTO E' LA DATA DI EMISSIONE DEL PROVVEDIMENTO  | DECIMALE     | 9      | 0        |
| NPROENT | NUMERO PROVVEDIMENTO ENTE E' IL NUMERO DEL PROVVEDIMENTO DELL'ENTE CHE LO HA EMESSO   | ALFANUMERICO | 20     | 0        |
| DANNO   | ANNO RUOLO E' L'ANNO DI EMISSIONE DEL RUOLO   | DECIMALE     | 5      | 0        |
| NRUO    | NUMERO RUOLO E' IL NUMERO DEL RUOLO   | DECIMALE     | 7      | 0        |
| SUFFPRO | INDICATORE TIPO UFFICIO PROVVEDIMENTO INDICA IL TIPO UFFICIO CHE HA EMESSO IL PROVVEDIMENTO   | ALFANUMERICO | 1      | 0        |
| CUFFPRO | CODICE UFFICIO PROVVEDIMENTO E' IL CODICE DELL'UFFICIO CHE HA EMESSO IL PROVVEDIMENTO   | ALFANUMERICO | 6      | 0        |
| SIDEDOC | INDICATORE SPECIE DOCUMENTO E' L'IDENTIFICATIVO CHE PERMETTE DI RICONOSCERE IL TIPO DI DOCUMENTO E IL FORMATO DEL SUO NUMERO. R CARTELLA RUOLI E CARTELLA ENTRATE PATRIMONIALI P DELEGHE PASSIVE D DOCUMENTI (SOL/AVI/...)  | ALFANUMERICO | 1      | 0        |
| NCAR    | NUMERO CARTELLA E' IL NUMERO PROGRESSIVO ASSEGNATO ALLA CARTELLA DEI PAGAMENTI CCCXXXXNNNNNNNNYYY CCC = CODICE  | DECIMALE     | 17     | 0        |

| Campo   | Descrizione   | TipoDato     | Interi | Decimali |
|---------|---|--------------|--------|----------|
|         | AMBITO XXXX = ANNO IN CORSO NNNNNNNN =<br>PROGRESSIVO YY = CODICE DI CONTROLLO PARI AL<br>RESTO DELLA DIVISIONE DELLE PRIME 15 CIFRE PER<br>93  |              |        |          |
| QARTMRA | QUANTITA ARTICOLI MR E' LA QUANTITA' DI<br>ARTICOLI NEL PROVVEDIMENTO DI MAGGIOR<br>RATEAZIONE  | DECIMALE     | 7      | 0        |
| SINDMON | INDICATORE TIPO MONETA INDICA LA MONETA<br>CON CUI E' RAPPRESENTATO L'IMPORTO. ASSUME I<br>VALORI : ITL - LIRE EUR - EURO   | ALFANUMERICO | 3      | 0        |
| IRATPRI | IMPORTO PRIMA RATA INDICA L'IMPORTO<br>DOVUTO DAL DEBITORE PER LA PRIMA RATA,<br>COINCIDE CON LA SOMMA, ARROTONDATA ALLE<br>L.1.000 SUCCESSIVE, DELLA QUOTA CAPITALE,<br>DELLA QUOTA INTERESSI E DEGLI EVENTUALI<br>ARROTONDAMENTI.   | DECIMALE     | 15     | 2        |
| IRATSUC | IMPORTO RATE SUCCESSIVE INDICA L'IMPORTO<br>DOVUTO DAL DEBITORE PER LE RATE SUCCESSIVE,<br>COINCIDE CON LA SOMMA, ARROTONDATA ALLE<br>L.1.000, DELLA QUOTA CAPITALE, DELLA QUOTA<br>INTERESSI E DEGLI EVENTUALI ARROTONDAMENTI.   | DECIMALE     | 15     | 2        |
| ITOTMRA | TOTALE CARICO RATEIZZATO E' IL TOTALE DEL<br>CARICO RATEIZZATO NEL PROVVEDIMENTO  | DECIMALE     | 15     | 2        |
| ITOTIRA | TOTALE INTERESSI RATEIZZATI E' L'IMPORTO<br>DEGLI INTERESSI DI MAGGIORE RATEAZIONE<br>COMPENSIVO DEGLI ARROTONDAMENTI   | DECIMALE     | 15     | 2        |
| DPREIST | DATA PRESENTAZIONE ISTANZA E' LA DATA DI<br>PRESENTAZIONE DELL'ISTANZA DA PARTE DEL<br>DEBITORE, ESPRESSA NELLA FORMA AAAAMMGG,   | DECIMALE     | 9      | 0        |
| DINIDIL | DATA INIZIO DILAZIONE E' LA DATA DALLA<br>QUALE VENGONO CALCOLATI GLI INTERESSI DA<br>ADDEBITARE AL CONTRIBUENTE A SEGUITO DEL<br>PROVVEDIMENTO EMESSO.   | DECIMALE     | 9      | 0        |
| DSCA    | DATA SCADENZA E' LA DATA DI SCADENZA  | DECIMALE     | 9      | 0        |
| DREV    | DATA REVOCA E' LA DATA DI REVOCA<br>DELL'INFORMATIVO, DELL'ATTO O DELL'AZIONE   | DECIMALE     | 9      | 0        |
| DPRTREV | DATA PROTOCOLLO REVOCA E' LA DATA IN<br>CUI E' PERVENUTO L'INFORMAZIONE PRESSO IL<br>CONCESSIONARIO O ALL'ENTE IN RELAZIONE ALLA<br>REVOCA.   | DECIMALE     | 9      | 0        |
| XIDEREV | IDENTIFICATIVO FILE REVOCA E' L'IDENTIFICATIVO<br>DEL FILE REVOCA.  | ALFANUMERICO | 20     | 0        |
| NRATMRA | NUMERO RATE MR E' IL NUMERO DELLE RATE IN<br>CUI, A SEGUITO DEL PROVVEDIMENTO EMESSO,<br>VIENE SUDDIVISO PAGAMENTO DEL DEBITO<br>ISCRITTO A RUOLO   | DECIMALE     | 3      | 0        |
| CCADRAT | CODICE CADENZA RATE INDICA LA CADENZA<br>DELLE RATE PER I RUOLI : M01 = MENSILE, M02<br>= BIMESTRALE, M03 = TRIMESTRALE, M04 =<br>QUADRIMESTRALE, M06 = SEMESTRALE, A01 =<br>ANNUALE V05 = N. 5 RATE NELL'ANNO (SALTA<br>AGOSTO) V06 = N. 6 RATE NELL'ANNO (BIMESTRALI)<br>V12 = N. 12 RATE NELL'ANNO (MENSILI) | ALFANUMERICO | 3      | 0        |
| SFID    | INDICATORE FIDEIUSSIONE INDICA CHE<br>E' RICHIESTA LA FIDEIUSSIONE DA PARTE<br>DELL'UFFICIO CHE CONCEDE LA MAGGIOR<br>RATEAZIONE. PUO' ASSUMERE IL VALORE 'S' O 'N'<br>'S' = PRESENZA DI FIDEIUSSIONE 'N' = ASSENZA DI<br>FIDEIUSSIONE  | ALFANUMERICO | 1      | 0        |
| SMRAREV | INDICATORE MR REVOCATA INDICA CHE IL<br>PROVVEDIMENTO E' STATO REVOCATO. PUO'<br>ASSUMERE I VALORI: 0 NESSUNA REVOCA 1<br>REVOCATO 2 REVOCA PER ANNULLAMENTO  | ALFANUMERICO | 1      | 0        |
| SUFFREV | INDICATORE TIP UFF PROVV REVOCA INDICA IL<br>TIPO UFFICIO CHE HA EMESSO IL PROVVEDIMENTO<br>DI REVOCA   | ALFANUMERICO | 1      | 0        |

| Campo   | Descrizione   | TipoDato     | Interi | Decimali |
|---------|---|--------------|--------|----------|
| CUFPREV | CODICE UFFICIO PROVV REVOCA E' IL CODICE DELL'UFFICIO CHE HA EMESSO IL PROVVEDIMENTO DI REVOCA  | ALFANUMERICO | 6      | 0        |
| DEMPREV | DATA EMISSIONE PROVV REVOCA E' LA DATA DI EMISSIONE DEL PROVVEDIMENTO DI REVOCA   | DECIMALE     | 9      | 0        |
| NPREREV | NUMERO PROVV ENTE REVOCA E' IL NUMERO DEL PROVVEDIMENTO DI REVOCA DELL'ENTE   | ALFANUMERICO | 20     | 0        |
| ERATPRI | IMPORTO PRIMA RATA EUR INDICA L'IMPORTO DOVUTO DAL DEBITORE PER LA PRIMA RATA, COINCIDE CON LA SOMMA, ARROTONDATA ALLE L.1.000 SUCCESSIVE, DELLA QUOTA CAPITALE, DELLA QUOTA INTERESSI E DEGLI EVENTUALI ARROTONDAMENTI.  | DECIMALE     | 15     | 2        |
| RRATPRI | IMPORTO PRIMA RATA ARR INDICA L'IMPORTO DOVUTO DAL DEBITORE PER LA PRIMA RATA, COINCIDE CON LA SOMMA, ARROTONDATA ALLE L.1.000 SUCCESSIVE, DELLA QUOTA CAPITALE, DELLA QUOTA INTERESSI E DEGLI EVENTUALI ARROTONDAMENTI.  | DECIMALE     | 5      | 4        |
| ERATSUC | IMPORTO RATE SUCCESSIVE EUR INDICA L'IMPORTO DOVUTO DAL DEBITORE PER LE RATE SUCCESSIVE, COINCIDE CON LA SOMMA, ARROTONDATA ALLE L.1.000, DELLA QUOTA CAPITALE, DELLA QUOTA INTERESSI E DEGLI EVENTUALI ARROTONDAMENTI.   | DECIMALE     | 15     | 2        |
| RRATSUC | IMPORTO RATE SUCCESSIVE ARR INDICA L'IMPORTO DOVUTO DAL DEBITORE PER LE RATE SUCCESSIVE, COINCIDE CON LA SOMMA, ARROTONDATA ALLE L.1.000, DELLA QUOTA CAPITALE, DELLA QUOTA INTERESSI E DEGLI EVENTUALI ARROTONDAMENTI.   | DECIMALE     | 5      | 4        |
| ETOTMRA | TOTALE CARICO RATEIZZATO EUR E' IL TOTALE DEL CARICO RATEIZZATO NEL PROVVEDIMENTO   | DECIMALE     | 15     | 2        |
| RTOTMRA | TOTALE CARICO RATEIZZATO ARR E' IL TOTALE DEL CARICO RATEIZZATO NEL PROVVEDIMENTO   | DECIMALE     | 5      | 4        |
| ETOTIRA | TOTALE INTERESSI RATEIZZATI EUR E' L'IMPORTO DEGLI INTERESSI DI MAGGIORE RATEAZIONE COMPRENSIVO DEGLI ARROTONDAMENTI  | DECIMALE     | 15     | 2        |
| RTOTIRA | TOTALE INTERESSI RATEIZZATI ARR E' L'IMPORTO DEGLI INTERESSI DI MAGGIORE RATEAZIONE COMPRENSIVO DEGLI ARROTONDAMENTI  | DECIMALE     | 5      | 4        |
| SSOMAGG | INDICATORE SOMME AGGIUNTIVE INDICA SE CALCOLARE O MENO SOMME AGGIUNTIVE. PUO' ASSUMERE I VALORI : 1 - NON C'E' IL CALCOLO DELLE SOMME AGGIUNTIVE 2 - C'E' IL CALCOLO DELLE SOMME AGGIUNTIVE   | ALFANUMERICO | 1      | 0        |
| SDISAMR | INDICATORE DISCARICO ANNULO MR INDICA CHE LO SGRAVIO E STATO EMESSO A FRONTE DI UN PROVVEDIMENTO DI ANNULLAMENTO DI UNA MAGGIOR RATEAZIONE (IL PROVVEDIMENTO DI ANNULLAMENTO VERRA TRASMESSO SUCCESSIVAMENTE). PUO' ASSUMERE I VALORI : 0 - PROVVEDIMENTO DI DISCARICO NORMALE 1 - PROVVEDIMENTO DI DISCARICO EMESSO PER ANNULLAMENTO DI UN PROVVEDIMENTO DI MR 2 - ASSENZA DI PROVVEDIMENTO DI DISCARICO PROPEDEUTICO (RATEAZIONE SALDATA) | ALFANUMERICO | 1      | 0        |
| DEMIDEC | DATA EMISSIONE COMUNIC DEC E' LA DATA DI EMISSIONE DELLA COMUNICAZIONE DI DECADENZA   | DECIMALE     | 9      | 0        |
| NPRODEC | NUMERO PROVVED COMUNIC DEC E' IL NUMERO PROVVEDIMENTO DELLA COMUNICAZIONE DI DECADENZA  | ALFANUMERICO | 20     | 0        |
| NRATPAG | NUMERO RATA PAGATA E' IL NUMERO DELLA RATA OGGETTO DEL PAGAMENTO.   | DECIMALE     | 3      | 0        |
| DPRTDEC | DATA PROTOCOLLO COMUNIC DEC E' LA DATA PROTOCOLLO DEL FLUSSO DI TRASMISSIONE DELLA COMUNICAZIONE DI DECADENZA   | DECIMALE     | 9      | 0        |



| Campo   | Descrizione  | TipoData     | Interi | Decimali |
|---------|--|--------------|--------|----------|
| XIDFILD | IDENTIFICATIVO FILE COMUNIC DEC E' L' IDENTIFICATIVO DEL FLUSSO DI TRASMISSIONE DELLA COMUNICAZIONE DI DECADENZA   | ALFANUMERICO | 20     | 0        |
| STIPMR  | INDICATORE DEL TIPO DI MAGGIOR RATEAZIONE INDICA IL TIPO DI MAGGIOR RATEAZIOE PUO' ASSUMERE I VALORI: SPACE = NORMALE 1 = CALAMITA' NATURALE 2 = PIU' DI 60 RATE | ALFANUMERICO | 1      | 0        |
| DFINSOS | DATA PRESENTAZIONE FINE SOSPENSIONE E' LA DATA DI PRESENTAZIONE DI FINE SOSPENSIONE PER CALAMITA' NATURALI   | DECIMALE     | 9      | 0        |

| Indice  | Primary | Colonne   |
|---------|---------|---|
| EITMRP1 | SI      | CCOS ASC<br>CCOC ASC<br>DINTPRO ASC<br>STIPPRO ASC<br>NINTPRO ASC   |
| EITMRP2 | NO      | CCOS ASC<br>CCOC ASC<br>CENTIMP ASC<br>SUFFPRO ASC<br>CUFFPRO ASC<br>STIPPRO ASC<br>DEMIPRO ASC<br>NPROENT ASC                            |
| EITMRP3 | NO      | CCOS ASC<br>CCOC ASC<br>DANNO ASC<br>CENTIMP ASC<br>NRUO ASC<br>STIPPRO ASC<br>DEMIPRO ASC<br>NPROENT ASC                                 |
| EITMRP4 | NO      | CCOS ASC<br>CCOC ASC<br>SIDEDOC ASC<br>NCAR ASC<br>CENTIMP ASC<br>SUFFPRO ASC<br>CUFFPRO ASC<br>STIPPRO ASC<br>DEMIPRO ASC<br>NPROENT ASC |
| EITMRP5 | NO      | CCOS ASC<br>CCOC ASC<br>CENTIMP ASC<br>DEMPREV ASC<br>NPREREV ASC<br>DINTPRO ASC<br>STIPPRO ASC<br>NINTPRO ASC                            |
| EITMRP6 | NO      | CCOS ASC<br>CCOC ASC  |

| Indice  | Primary | Colonne |     |
|---------|---------|---------|-----|
|         |         | CENTIMP | ASC |
|         |         | DEMIDEC | ASC |
|         |         | NPRODEC | ASC |
|         |         | DINTPRO | ASC |
|         |         | STIPPRO | ASC |
|         |         | NINTPRO | ASC |
| EITMRP7 | NO      | CCOS    | ASC |
|         |         | CCOC    | ASC |
|         |         | NPROENT | ASC |
|         |         | DINTPRO | ASC |
|         |         | STIPPRO | ASC |
|         |         | NINTPRO | ASC |

## EITMRRR

## M.R. TRIBUTI RATE

| Campo   | Descrizione   | TipoDato     | Interi | Decimali |
|---------|---|--------------|--------|----------|
| CCOS    | CODICE CONCESSIONARIO E' IL CODICE ASSEGNATO AL CONCESSIONARIO DALL'AMMINISTRAZIONE FINANZIARIA, CON IL QUALE E' RICONOSCIUTO ANCHE DALLA RAGIONERIA DELLO STATO  | DECIMALE     | 3      | 0        |
| CCOC    | CODICE CONCESSIONE E' IL CODICE ASSEGNATO ALLA CONCESSIONE DALL'AMMINISTRAZIONE FINANZIARIA CON IL QUALE E' RICONOSCIUTO IN TUTTI I RAPPORTI CON GLI ENTI   | DECIMALE     | 3      | 0        |
| DINTPRO | ANNO INTERNO PROVVEDIMENTO E' L'ANNO DI RIFERIMENTO DELLA NUMERAZIONE INTERNA DEI PROVVEDIMENTI   | DECIMALE     | 5      | 0        |
| STIPPRO | INDICATORE TIPO PROVVEDIMENTO INDICA IL TIPO PROVVEDIMENTO. PUO' ASSUMERE I VALORI: D DISCARICO S SGRAVIO A DISCARICO DA AVVISO BONARIO R RATEAZIONE V REVOCA RATEAZIONE P SOSPENSIONE C REVOCA DELLA SOSPENSIONE | ALFANUMERICO | 1      | 0        |
| NINTPRO | NUMERO INTERNO PROVVEDIMENTO E' IL NUMERO DI REIFERIMENTO INTERNO DEL PROVVEDIMENTO   | DECIMALE     | 7      | 0        |
| NPRGTPR | NUMERO PROGR TRIBUTO PROV V E' IL NEMERO PROGRESSIVO DEL TRIBUTO NELL'AMBITO DEL PROVVEDIMENTO  | DECIMALE     | 7      | 0        |
| NPRORAT | NUMERO PROGR RATE E' IL NUMERO PROGRESSIVO DELLE RATE   | DECIMALE     | 3      | 0        |
| CTERINS | LOG INSERIMENTO TERMINALE   | ALFANUMERICO | 8      | 0        |
| COPRINS | LOG INSERIMENTO OPERATORE   | ALFANUMERICO | 8      | 0        |
| DDATINS | LOG INSERIMENTO DATA (SSAAMMG)  | DATA         | 9      | 0        |
| OORAINS | LOG INSERIMENTO ORA (HHMMSS)  | ORA          | 7      | 0        |
| CTERAGG | LOG AGGIORNAMENTO TERMINALE   | ALFANUMERICO | 8      | 0        |
| COPRAGG | LOG AGGIORNAMENTO OPERATORE   | ALFANUMERICO | 8      | 0        |
| DDATAGG | LOG AGGIORNAMENTO DATA (SSAAMMG)  | DATA         | 9      | 0        |
| OORAAGG | LOG AGGIORNAMENTO ORA (HHMMSS)  | ORA          | 7      | 0        |
| SINDMON | INDICATORE TIPO MONETA INDICA LA MONETA CON CUI E' RAPPRESENTATO L'IMPORTO. ASSUME I VALORI : ITL - LIRE EUR - EURO   | ALFANUMERICO | 3      | 0        |
| IQUOCAP | IMPORTO QUOTA CAPITALE E' L'IMPORTO DELLA QUOTA CAPITALE  | DECIMALE     | 15     | 2        |
| IQUOINT | IMPORTO QUOTA INTERESSI E' L' IMPORTO DELLA QUOTA INTERESSI   | DECIMALE     | 15     | 2        |
| SSEGNO  | INDICATORE SEGNO INDICA IL SEGNO DEL CAMPO A CUI E RIFERITO.  | ALFANUMERICO | 1      | 0        |
| IARR    | IMPORTO ARROTONDAMENTO E' L'IMPORTO TOTALE DELL'ARROTONDAMENTO PER I RUOLI A PIU' RATE UGUALI   | DECIMALE     | 15     | 2        |
| EQUOCAP | IMPORTO QUOTA CAPITALE EUR E' L'IMPORTO DELLA QUOTA CAPITALE  | DECIMALE     | 15     | 2        |
| RQUOCAP | IMPORTO QUOTA CAPITALE ARR E' L'IMPORTO DELLA QUOTA CAPITALE  | DECIMALE     | 5      | 4        |
| EQUOINT | IMPORTO QUOTA INTERESSI EUR E' L' IMPORTO DELLA QUOTA INTERESSI   | DECIMALE     | 15     | 2        |
| RQUOINT | IMPORTO QUOTA INTERESSI ARR E' L' IMPORTO DELLA QUOTA INTERESSI   | DECIMALE     | 5      | 4        |
| EARR    | IMPORTO ARROTONDAMENTO EUR E' L'IMPORTO TOTALE DELL'ARROTONDAMENTO PER I RUOLI A PIU' RATE UGUALI   | DECIMALE     | 15     | 2        |
| RARR    | IMPORTO ARROTONDAMENTO ARR E' L'IMPORTO TOTALE DELL'ARROTONDAMENTO PER I RUOLI A PIU' RATE UGUALI   | DECIMALE     | 5      | 4        |

---

| Indice  | Primary | Colonne |     |
|---------|---------|---------|-----|
| EITMRR1 | SI      | CCOS    | ASC |
|         |         | CCOC    | ASC |
|         |         | DINTPRO | ASC |
|         |         | STIPPRO | ASC |
|         |         | NINTPRO | ASC |
|         |         | NPRGTPR | ASC |
|         |         | NPRORAT | ASC |

EITMRTR

M.R. TRIBUTI

| Campo   | Descrizione   | TipoData     | Interi | Decimali |
|---------|---|--------------|--------|----------|
| CCOS    | CODICE CONCESSIONARIO E' IL CODICE ASSEGNATO AL CONCESSIONARIO DALL'AMMINISTRAZIONE FINANZIARIA, CON IL QUALE E' RICONOSCIUTO ANCHE DALLA RAGIONERIA DELLO STATO  | DECIMALE     | 3      | 0        |
| CCOC    | CODICE CONCESSIONE E' IL CODICE ASSEGNATO ALLA CONCESSIONE DALL'AMMINISTRAZIONE FINANZIARIA CON IL QUALE E' RICONOSCIUTO IN TUTTI I RAPPORTI CON GLI ENTI   | DECIMALE     | 3      | 0        |
| DINTPRO | ANNO INTERNO PROVVEDIMENTO E' L'ANNO DI RIFERIMENTO DELLA NUMERAZIONE INTERNA DEI PROVVEDIMENTI   | DECIMALE     | 5      | 0        |
| STIPPRO | INDICATORE TIPO PROVVEDIMENTO INDICA IL TIPO PROVVEDIMENTO. PUO' ASSUMERE I VALORI: D DISCARICO S SGRAVIO A DISCARICO DA AVVISO BONARIO R RATEAZIONE V REVOCA RATEAZIONE P SOSPENSIONE C REVOCA DELLA SOSPENSIONE | ALFANUMERICO | 1      | 0        |
| NINTPRO | NUMERO INTERNO PROVVEDIMENTO E' IL NUMERO DI REIFERIMENTO INTERNO DEL PROVVEDIMENTO   | DECIMALE     | 7      | 0        |
| NPRGTPR | NUMERO PROGR TRIBUTO PROV V E' IL NEMERO PROGRESSIVO DEL TRIBUTO NELL'AMBITO DEL PROVVEDIMENTO  | DECIMALE     | 7      | 0        |
| CTERINS | LOG INSERIMENTO TERMINALE   | ALFANUMERICO | 8      | 0        |
| COPRINS | LOG INSERIMENTO OPERATORE   | ALFANUMERICO | 8      | 0        |
| DDATINS | LOG INSERIMENTO DATA (SSAAMMG)  | DATA         | 9      | 0        |
| OORAINS | LOG INSERIMENTO ORA (HHMMSS)  | ORA          | 7      | 0        |
| CTERAGG | LOG AGGIORNAMENTO TERMINALE   | ALFANUMERICO | 8      | 0        |
| COPRAGG | LOG AGGIORNAMENTO OPERATORE   | ALFANUMERICO | 8      | 0        |
| DDATAGG | LOG AGGIORNAMENTO DATA (SSAAMMG)  | DATA         | 9      | 0        |
| OORAAGG | LOG AGGIORNAMENTO ORA (HHMMSS)  | ORA          | 7      | 0        |
| SSTA    | INDICATORE DI STATO INDICA LO STATO DELL'INFORMAZIONE 0 ATTIVO 1 DISATTIVO  | ALFANUMERICO | 1      | 0        |
| DINTPAR | ANNO INTERNO PARTITA E' L'ANNO DI RIFERIMENTO DELLA NUMERAZIONE INTERNA DELLA PARTITA   | DECIMALE     | 5      | 0        |
| NINTPAR | NUMERO INTERNO PARTITA E' NUMERO DI RIFERIMENTO INTERNO DELLA PARTITA   | DECIMALE     | 15     | 0        |
| NPRGTRI | NUMERO PROGR TRIBUTO E' IL PROGRESSIVO DEL TRIBUTO ALL'INTERNO DELLA PARTITA.   | DECIMALE     | 3      | 0        |
| CFIS    | CODICE FISCALE CODICE FISCALE DEL CONTRIBUENTE. PER LE PERSONE NON FISICHE E IL PRIMO CODICE PARTITA IVA ASSEGNATO.   | ALFANUMERICO | 16     | 0        |
| SINDMON | INDICATORE TIPO MONETA INDICA LA MONETA CON CUI E' RAPPRESENTATO L'IMPORTO. ASSUME I VALORI : ITL - LIRE EUR - EURO   | ALFANUMERICO | 3      | 0        |
| NRATMRA | NUMERO RATE MR E' IL NUMERO DELLE RATE IN CUI, A SEGUITO DEL PROVVEDIMENTO EMESSO, VIENE SUDDIVISO PAGAMENTO DEL DEBITO ISCRITTO A RUOLO  | DECIMALE     | 3      | 0        |
| CCADRAT | CODICE CADENZA RATE INDICA LA CADENZA DELLE RATE PER I RUOLI : M01 = MENSILE, M02 = BIMESTRALE, M03 = TRIMESTRALE, M04 = QUADRIMESTRALE, M06 = SEMESTRALE, A01 = ANNUALE  | ALFANUMERICO | 3      | 0        |
| ICARMRA | IMPORTO RATEIZZATO E' L'IMPORTO DELLA RATEAZIONE RELATIVO AL PROVVEDIMENTO EMESSO   | DECIMALE     | 15     | 2        |
| IRATPRI | IMPORTO PRIMA RATA INDICA L'IMPORTO DOVUTO DAL DEBITORE PER LA PRIMA RATA, COINCIDE CON LA SOMMA, ARROTONDATA ALLE L.1.000 SUCCESSIVE, DELLA QUOTA CAPITALE,  | DECIMALE     | 15     | 2        |

| Campo   | Descrizione   | TipoDato     | Interi | Decimali |
|---------|---|--------------|--------|----------|
|         | DELLA QUOTA INTERESSI E DEGLI EVENTUALI ARROTONDAMENTI.   |              |        |          |
| IRATSUC | IMPORTO RATE SUCCESSIVE INDICA L'IMPORTO DOVUTO DAL DEBITORE PER LE RATE SUCCESSIVE, COINCIDE CON LA SOMMA, ARROTONDATA ALLE L.1.000, DELLA QUOTA CAPITALE, DELLA QUOTA INTERESSI E DEGLI EVENTUALI ARROTONDAMENTI.         | DECIMALE     | 15     | 2        |
| CTRIINT | CODICE TRIBUTO INTERESSI E' IL CODICE DEL TRIBUTO DEGLI INTERESSI ASSOCIATI AL TRIBUTO OGGETTO DELLA RATEAZIONE.  | ALFANUMERICO | 4      | 0        |
| CTIMINT | CODICE TIPO IMPOSTA INTERESSI CONTIENE LE CODIFICHE DELLE TIPOLOGIE DELLE ENTRATE ISCRITTE A RUOLO. CODIFICA CNC.   | ALFANUMERICO | 3      | 0        |
| NPRGINT | NUMERO PROGR TRIBUTO INTER E' IL NUMERO PROGRESSIVO ATTRIBUITO, IN FASE DI CONCESSIONE DELLA RATEIZZAZIONE, AL CODICE ENTRATA DEGLI INTERESSI; VALE '501' PER IL PRIMO CODICE ENTRATA PER INTERESSI PRESENTE NELLA PARTITA. | DECIMALE     | 3      | 0        |
| IINT    | IMPORTO INTERESSI E' L'IMPORTO DEGLI INTERESSI.   | DECIMALE     | 15     | 2        |
| IMORRM  | IMPORTO MORA DA REC MR E' L'IMPORTO DELLA MORA DA RECUPERARE CALCOLATA TRA LA DATA DI NOTIFICA E LA DATA DELL'ISTANZA DI MR SE QUEST'ULTIMA E' SUCCESSIVA ALLA SCADENZA.  | DECIMALE     | 15     | 2        |
| ECARMRA | IMPORTO RATEIZZATO EUR E' L'IMPORTO DELLA RATEAZIONE RELATIVO AL PROVVEDIMENTO EMESSO   | DECIMALE     | 15     | 2        |
| RCARMRA | IMPORTO RATEIZZATO ARR E' L'IMPORTO DELLA RATEAZIONE RELATIVO AL PROVVEDIMENTO EMESSO   | DECIMALE     | 5      | 4        |
| ERATPRI | IMPORTO PRIMA RATA EUR INDICA L'IMPORTO DOVUTO DAL DEBITORE PER LA PRIMA RATA, COINCIDE CON LA SOMMA, ARROTONDATA ALLE L.1.000 SUCCESSIVE, DELLA QUOTA CAPITALE, DELLA QUOTA INTERESSI E DEGLI EVENTUALI ARROTONDAMENTI.    | DECIMALE     | 15     | 2        |
| RRATPRI | IMPORTO PRIMA RATA ARR INDICA L'IMPORTO DOVUTO DAL DEBITORE PER LA PRIMA RATA, COINCIDE CON LA SOMMA, ARROTONDATA ALLE L.1.000 SUCCESSIVE, DELLA QUOTA CAPITALE, DELLA QUOTA INTERESSI E DEGLI EVENTUALI ARROTONDAMENTI.    | DECIMALE     | 5      | 4        |
| ERATSUC | IMPORTO RATE SUCCESSIVE EUR INDICA L'IMPORTO DOVUTO DAL DEBITORE PER LE RATE SUCCESSIVE, COINCIDE CON LA SOMMA, ARROTONDATA ALLE L.1.000, DELLA QUOTA CAPITALE, DELLA QUOTA INTERESSI E DEGLI EVENTUALI ARROTONDAMENTI.     | DECIMALE     | 15     | 2        |
| RRATSUC | IMPORTO RATE SUCCESSIVE ARR INDICA L'IMPORTO DOVUTO DAL DEBITORE PER LE RATE SUCCESSIVE, COINCIDE CON LA SOMMA, ARROTONDATA ALLE L.1.000, DELLA QUOTA CAPITALE, DELLA QUOTA INTERESSI E DEGLI EVENTUALI ARROTONDAMENTI.     | DECIMALE     | 5      | 4        |
| EINT    | IMPORTO INTERESSI EUR E' L'IMPORTO DEGLI INTERESSI.   | DECIMALE     | 15     | 2        |
| RINT    | IMPORTO INTERESSI ARR E' L'IMPORTO DEGLI INTERESSI.   | DECIMALE     | 5      | 4        |
| EMORRM  | IMPORTO MORA DA REC MR EUR E' L'IMPORTO DELLA MORA DA RECUPERARE CALCOLATA TRA LA DATA DI NOTIFICA E LA DATA DELL'ISTANZA DI MR SE QUEST'ULTIMA E' SUCCESSIVA ALLA SCADENZA.  | DECIMALE     | 15     | 2        |
| RMORRM  | IMPORTO MORA DA REC MR ARR E' L'IMPORTO DELLA MORA DA RECUPERARE CALCOLATA TRA LA DATA DI NOTIFICA E LA DATA DELL'ISTANZA DI MR SE QUEST'ULTIMA E' SUCCESSIVA ALLA SCADENZA.  | DECIMALE     | 5      | 4        |
| IAGCRM  | IMPORTO AGGIO DA REC MR E' L'IMPORTO DELL'AGGIO DA RECUPERARE CALCOLATA TRA LA DATA DI NOTIFICA E LA DATA DELL'ISTANZA DI MR SE QUEST'ULTIMA E' SUCCESSIVA ALLA SCADENZA.   | DECIMALE     | 15     | 2        |

| Campo   | Descrizione   | TipoDato     | Interi | Decimali |
|---------|---|--------------|--------|----------|
| SISTTAR | INDICATORE ISTANZA TARDIVA: A=TEMPESTIVA<br>B=TARDIVA | ALFANUMERICO | 1      | 0        |

| Indice  | Primary | Colonne |     |
|---------|---------|---------|-----|
| EITMRT1 | SI      | CCOS    | ASC |
|         |         | CCOC    | ASC |
|         |         | DINTPRO | ASC |
|         |         | STIPPRO | ASC |
|         |         | NINTPRO | ASC |
|         |         | NPRGTPR | ASC |
| EITMRT2 | NO      | CCOS    | ASC |
|         |         | CCOC    | ASC |
|         |         | DINTPAR | ASC |
|         |         | NINTPAR | ASC |
|         |         | NPRGTRI | ASC |
|         |         | DINTPRO | ASC |
|         |         | NINTPRO | ASC |
|         |         | NPRGTPR | ASC |
| EITMRT3 | NO      | CCOS    | ASC |
|         |         | CCOC    | ASC |
|         |         | CFIS    | ASC |
|         |         | DINTPRO | ASC |
|         |         | STIPPRO | ASC |
|         |         | NINTPRO | ASC |
|         |         | NPRGTPR | ASC |

## EITPACR

## ANNULLO COOBLIGATI

| Campo   | Descrizione   | TipoDato     | Interi | Decimali |
|---------|---|--------------|--------|----------|
| CCOS    | CODICE CONCESSIONARIO E' IL CODICE ASSEGNATO AL CONCESSIONARIO DALL'AMMINISTRAZIONE FINANZIARIA, CON IL QUALE E' RICONOSCIUTO ANCHE DALLA RAGIONERIA DELLO STATO  | DECIMALE     | 3      | 0        |
| CCOC    | CODICE CONCESSIONE E' IL CODICE ASSEGNATO ALLA CONCESSIONE DALL'AMMINISTRAZIONE FINANZIARIA CON IL QUALE E' RICONOSCIUTO IN TUTTI I RAPPORTI CON GLI ENTI   | DECIMALE     | 3      | 0        |
| DINTPRO | ANNO INTERNO PROVVEDIMENTO E' L'ANNO DI RIFERIMENTO DELLA NUMERAZIONE INTERNA DEI PROVVEDIMENTI   | DECIMALE     | 5      | 0        |
| STIPPRO | INDICATORE TIPO PROVVEDIMENTO INDICA IL TIPO PROVVEDIMENTO. PUO' ASSUMERE I VALORI: D DISCARICO S SGRAVIO A DISCARICO DA AVVISO BONARIO R RATEAZIONE V REVOCA RATEAZIONE P SOSPENSIONE C REVOCA DELLA SOSPENSIONE B AVVENUTO RIMBORSO AL CONTRIBUENTE A SEGUITO DI SGRAVIO K AVVENUTO DISCARICO PER INESIGIBILITA' M COMUNICAZIONE DI INESIGIBILITA' Y RESO ALL'ENTE PERCHE' NON RIMBORSATO AL CONTRIBUENTE | ALFANUMERICO | 1      | 0        |
| NINTPRO | NUMERO INTERNO PROVVEDIMENTO E' IL NUMERO DI REIFERIMENTO INTERNO DEL PROVVEDIMENTO   | DECIMALE     | 7      | 0        |
| CTERINS | LOG INSERIMENTO TERMINALE   | ALFANUMERICO | 8      | 0        |
| COPRINS | LOG INSERIMENTO OPERATORE   | ALFANUMERICO | 8      | 0        |
| DDATINS | LOG INSERIMENTO DATA (SSAAMMG)  | DATA         | 9      | 0        |
| OORAINS | LOG INSERIMENTO ORA (HHMMSS)  | ORA          | 7      | 0        |
| CTERAGG | LOG AGGIORNAMENTO TERMINALE   | ALFANUMERICO | 8      | 0        |
| COPRAGG | LOG AGGIORNAMENTO OPERATORE   | ALFANUMERICO | 8      | 0        |
| DDATAGG | LOG AGGIORNAMENTO DATA (SSAAMMG)  | DATA         | 9      | 0        |
| OORAAGG | LOG AGGIORNAMENTO ORA (HHMMSS)  | ORA          | 7      | 0        |
| SSTA    | INDICATORE DI STATO INDICA LO STATO DELL'INFORMAZIONE 0 ATTIVO 1 DISATTIVO 2 ELABORATO  | ALFANUMERICO | 1      | 0        |
| DPRT    | DATA PROTOCOLLO E' LA DATA IN CUI E' PERVENUTO L'INFORMAZIONE PRESSO IL CONCESSIONARIO O ALL'ENTE.  | DECIMALE     | 9      | 0        |
| XIDEFIL | IDENTIFICATIVO FILE E' IL CODICE IDENTIFICATIVO DEL FLUSSO. DEVE ESSERE UNIVOCO NELL'AMBITO DELLA CONCESSIONE.  | ALFANUMERICO | 20     | 0        |
| CENTIMP | CODICE ENTE IMPOSITORE E' IL CODICE DELL'ENTE IMPOSITORE  | DECIMALE     | 5      | 0        |
| CFIS    | CODICE FISCALE CODICE FISCALE DEL CONTRIBUENTE. PER LE PERSONE NON FISICHE E IL PRIMO CODICE PARTITA IVA ASSEGNATO.   | ALFANUMERICO | 16     | 0        |
| DEMIPRO | DATA EMISSIONE PROVVEDIMENTO E' LA DATA DI EMISSIONE DEL PROVVEDIMENTO  | DECIMALE     | 9      | 0        |
| NPROENT | NUMERO PROVVEDIMENTO ENTE E' IL NUMERO DEL PROVVEDIMENTO DELL'ENTE CHE LO HA EMESSO   | ALFANUMERICO | 20     | 0        |
| DANNO   | ANNO RUOLO E' L'ANNO DI EMISSIONE DEL RUOLO   | DECIMALE     | 5      | 0        |
| NRUO    | NUMERO RUOLO E' IL NUMERO DEL RUOLO   | DECIMALE     | 7      | 0        |
| SUFFPRO | INDICATORE TIPO UFFICIO PROVVEDIMENTO INDICA IL TIPO UFFICIO CHE HA EMESSO IL PROVVEDIMENTO   | ALFANUMERICO | 1      | 0        |
| CUFFPRO | CODICE UFFICIO PROVVEDIMENTO E' IL CODICE DELL'UFFICIO CHE HA EMESSO IL PROVVEDIMENTO   | ALFANUMERICO | 6      | 0        |
| STIPCOO | INDICATORE TIPO COOBLIGATO INDICA IL TIPO DI COOBLIGAZIONE. PUO' ASSUMERE I VALORI: I INTESTATARIO (PRINCIPALE) C COOBLIGATO S SOLIDALE (COINTESTATO)   | ALFANUMERICO | 1      | 0        |



| Campo   | Descrizione   | TipoDato     | Interi | Decimali |
|---------|---|--------------|--------|----------|
| DINTPAR | ANNO INTERNO PARTITA E' L'ANNO DI RIFERIMENTO DELLA NUMERAZIONE INTERNA DELLA PARTITA   | DECIMALE     | 5      | 0        |
| NINTPAR | NUMERO INTERNO PARTITA E' NUMERO DI RIFERIMENTO INTERNO DELLA PARTITA   | DECIMALE     | 15     | 0        |
| SIDEDOC | INDICATORE SPECIE DOCUMENTO E' L'IDENTIFICATIVO CHE PERMETTE DI RICONOSCERE IL TIPO DI DOCUMENTO E IL FORMATO DEL SUO NUMERO. R CARTELLA RUOLI E CARTELLA ENTRATE PATRIMONIALI P DELEGHE PASSIVE D DOCUMENTI (SOL/AVI/...)                            | ALFANUMERICO | 1      | 0        |
| NCAR    | NUMERO CARTELLA E' IL NUMERO PROGRESSIVO ASSEGNATO ALLA CARTELLA DEI PAGAMENTI CCCXXXXXXXXNNNNNNYY CCC = CODICE AMBITO XXXX = ANNO IN CORSO NNNNNNNN = PROGRESSIVO YY = CODICE DI CONTROLLO PARI AL RESTO DELLA DIVISIONE DELLE PRIME 15 CIFRE PER 93 | DECIMALE     | 17     | 0        |
| NPRGCOO | NUMERO PROGR COOBBLLIGATO E' IL PROGRESSIVO DEL COOBBLLIGATO. VALE 0 PER PRINCIPALE   | DECIMALE     | 3      | 0        |

| Indice  | Primary | Colonne   |
|---------|---------|---|
| EITPAC1 | SI      | CCOS ASC<br>CCOC ASC<br>DINTPRO ASC<br>STIPPRO ASC<br>NINTPRO ASC   |
| EITPAC2 | NO      | CCOS ASC<br>CCOC ASC<br>CENTIMP ASC<br>DEMIPRO ASC<br>NPROENT ASC   |
| EITPAC3 | NO      | CCOS ASC<br>CCOC ASC<br>DANNO ASC<br>CENTIMP ASC<br>NRUO ASC<br>DEMIPRO ASC<br>NPROENT ASC                  |
| EITPAC4 | NO      | CCOS ASC<br>CCOC ASC<br>DINTPAR ASC<br>NINTPAR ASC<br>CFIS ASC<br>DINTPRO ASC<br>STIPPRO ASC<br>NINTPRO ASC |

EITPDBR

## DISCARICO TRIBUTO ENTE BENEFICIARIO

| Campo   | Descrizione   | TipoData     | Interi | Decimali |
|---------|---|--------------|--------|----------|
| CCOS    | CODICE CONCESSIONARIO E' IL CODICE ASSEGNATO AL CONCESSIONARIO DALL'AMMINISTRAZIONE FINANZIARIA, CON IL QUALE E' RICONOSCIUTO ANCHE DALLA RAGIONERIA DELLO STATO  | DECIMALE     | 3      | 0        |
| CCOC    | CODICE CONCESSIONE E' IL CODICE ASSEGNATO ALLA CONCESSIONE DALL'AMMINISTRAZIONE FINANZIARIA CON IL QUALE E' RICONOSCIUTO IN TUTTI I RAPPORTI CON GLI ENTI   | DECIMALE     | 3      | 0        |
| DINTPRO | ANNO INTERNO PROVVEDIMENTO E' L'ANNO DI RIFERIMENTO DELLA NUMERAZIONE INTERNA DEI PROVVEDIMENTI   | DECIMALE     | 5      | 0        |
| STIPPRO | INDICATORE TIPO PROVVEDIMENTO INDICA IL TIPO PROVVEDIMENTO. PUO' ASSUMERE I VALORI: D DISCARICO S SGRAVIO A DISCARICO DA AVVISO BONARIO R RATEAZIONE V REVOCA RATEAZIONE P SOSPENSIONE C REVOCA DELLA SOSPENSIONE B AVVENUTO RIMBORSO AL CONTRIBUENTE A SEGUITO DI SGRAVIO K AVVENUTO DISCARICO PER INESIGIBILITA' M COMUNICAZIONE DI INESIGIBILITA' Y RESO ALL'ENTE PERCHE' NON RIMBORSATO AL CONTRIBUENTE | ALFANUMERICO | 1      | 0        |
| NINTPRO | NUMERO INTERNO PROVVEDIMENTO E' IL NUMERO DI REIFERIMENTO INTERNO DEL PROVVEDIMENTO   | DECIMALE     | 7      | 0        |
| NPRGTPR | NUMERO PROGR TRIBUTO PROVV E' IL NEMERO PROGRESSIVO DEL TRIBUTO NELL'AMBITO DEL PROVVEDIMENTO   | DECIMALE     | 7      | 0        |
| DANNFRO | ANNO FRONTESPIZIO E' L'ANNO DI RIFERIMENTO DELLA NUMERAZIONE INTERNA DEL FRONTESPIZIO   | DECIMALE     | 5      | 0        |
| NFRO    | NUMERO FRONTESPIZIO E' IL NUMERO DI RIFERIMENTO INTERNO DEL FRONTESPIZIO  | DECIMALE     | 9      | 0        |
| CTERINS | LOG INSERIMENTO TERMINALE   | ALFANUMERICO | 8      | 0        |
| COPRINS | LOG INSERIMENTO OPERATORE   | ALFANUMERICO | 8      | 0        |
| DDATINS | LOG INSERIMENTO DATA (SSAAMMG)  | DATA         | 9      | 0        |
| OORAINS | LOG INSERIMENTO ORA (HHMMSS)  | ORA          | 7      | 0        |
| CTERAGG | LOG AGGIORNAMENTO TERMINALE   | ALFANUMERICO | 8      | 0        |
| COPRAGG | LOG AGGIORNAMENTO OPERATORE   | ALFANUMERICO | 8      | 0        |
| DDATAGG | LOG AGGIORNAMENTO DATA (SSAAMMG)  | DATA         | 9      | 0        |
| OORAAGG | LOG AGGIORNAMENTO ORA (HHMMSS)  | ORA          | 7      | 0        |
| SINDMON | INDICATORE TIPO MONETA INDICA LA MONETA CON CUI E' RAPPRESENTATO L'IMPORTO. ASSUME I VALORI : ITL - LIRE EUR - EURO   | ALFANUMERICO | 3      | 0        |
| IIMPBEN | IMPORTO IMPOSTA BEN E' L'IMPORTO IMPOSTA A FAVORE DEL BENEFICIARIO.   | DECIMALE     | 15     | 2        |
| ITRIBEN | IMPORTO TRIBUTO BEN E' L'IMPORTO RELATIVO AL CAPITULO/ARTICOLO  | DECIMALE     | 15     | 2        |
| IAGABEN | IMPORTO AGGIO DA ANTICIP BEN E' L'IMPORTO DELL'AGGIO PER IL TRIBUTO DA ANTICIPARE DA PARTE DELL'ENTE  | DECIMALE     | 15     | 2        |
| IAGGBEN | IMPORTO AGGIO BEN IMPORTO DELL'AGGIO PER IL TRIBUTO A CARICO DELL'ENTE BENEFICIARIO   | DECIMALE     | 15     | 2        |
| IDARIMB | IMPORTO DA RIMBORSARE E' L'IMPORTO DA RIMBORSARE.   | DECIMALE     | 15     | 2        |
| SUTIECC | INDICATORE UTILIZZO ECCEDENZA INDICA LA MODALITA' E LO STATO DI UTILIZZO DELL' ECCEDENZA. PUO' ASSUMERE I VALORI : 2 - ECCEDENZA A DISPOSIZIONE DEL CONCESSIONARIO 3 - ECCEDENZA A DISPOSIZIONE DEL CONCESSIONARIO COMPETENTE PER DOMICILIO FISCALE 4 - UTILIZZATA PER QUIETANZAMENTO RUOLO 5 - VERSATA AL CONCESSIONARIO COMPETENTE PER DOMICILIO FISCALE R -  | ALFANUMERICO | 1      | 0        |

| Campo   | Descrizione   | TipoDato | Interi | Decimali |
|---------|---|----------|--------|----------|
|         | RIMBORSATA C - COMPENSATA A - COMPENSATA SU ALTRO CONTRIBUENTE  |          |        |          |
| IMORDRI | IMPORTO MORA DA RIMB E' L'IMPORTO DA RIMBORSARE RELATIVO ALLA MORA.   | DECIMALE | 15     | 2        |
| ISPADRI | IMPORTO SPESE ACCESS DA RIMB E' L'IMPORTO DA RIMBORSARE RELATIVO ALLE SPESE ACCESSORIE INPS.                        | DECIMALE | 15     | 2        |
| IAGCDRI | IMPORTO AGGIO CAR CONTR DA RIMB E' L'IMPORTO DA RIMBORSARE RELATIVO ALL' AGGIO A CARICO DEL CONTRIBUENTE.           | DECIMALE | 15     | 2        |
| ISPEDRI | IMPORTO SPESE DA RIMB E' L'IMPORTO DA RIMBORSARE RELATIVO ALLE SPESE DI PROCEDURA ESECUTIVA.                        | DECIMALE | 15     | 2        |
| ISPPDRI | IMPORTO SPESE PLIS DA RIMB E' L'IMPORTO DA RIMBORSARE RELATIVO ALLE SPESE PIE' DI LISTA DI PROCEDURA ESECUTIVA.     | DECIMALE | 15     | 2        |
| EIMPBEN | IMPORTO IMPOSTA BEN EUR E' L'IMPORTO IMPOSTA A FAVORE DEL BENEFICIARIO.   | DECIMALE | 15     | 2        |
| RIMPBEN | IMPORTO IMPOSTA BEN ARR E' L'IMPORTO IMPOSTA A FAVORE DEL BENEFICIARIO.   | DECIMALE | 5      | 4        |
| ETRIBEN | IMPORTO TRIBUTO BEN EUR E' L'IMPORTO RELATIVO AL CAPITULO/ARTICOLO  | DECIMALE | 15     | 2        |
| RTRIBEN | IMPORTO TRIBUTO BEN ARR E' L'IMPORTO RELATIVO AL CAPITULO/ARTICOLO  | DECIMALE | 5      | 4        |
| EAGABEN | IMPORTO AGGIO DA ANTICIP BEN E E' L'IMPORTO DELL'AGGIO PER IL TRIBUTO DA ANTICIPARE DA PARTE DELL'ENTE              | DECIMALE | 15     | 2        |
| RAGABEN | IMPORTO AGGIO DA ANTICIP BEN A E' L'IMPORTO DELL'AGGIO PER IL TRIBUTO DA ANTICIPARE DA PARTE DELL'ENTE              | DECIMALE | 5      | 4        |
| EAGGBEN | IMPORTO AGGIO BEN EUR IMPORTO DELL'AGGIO PER IL TRIBUTO A CARICO DELL'ENTE BENEFICIARIO                             | DECIMALE | 15     | 2        |
| RAGGBEN | IMPORTO AGGIO BEN ARR IMPORTO DELL'AGGIO PER IL TRIBUTO A CARICO DELL'ENTE BENEFICIARIO                             | DECIMALE | 5      | 4        |
| EDARIMB | IMPORTO DA RIMBORSARE EUR E' L'IMPORTO DA RIMBORSARE.   | DECIMALE | 15     | 2        |
| RDARIMB | IMPORTO DA RIMBORSARE ARR E' L'IMPORTO DA RIMBORSARE.   | DECIMALE | 5      | 4        |
| EMORDRI | IMPORTO MORA DA RIMB EUR E' L'IMPORTO DA RIMBORSARE RELATIVO ALLA MORA.   | DECIMALE | 15     | 2        |
| RMORDRI | IMPORTO MORA DA RIMB ARR E' L'IMPORTO DA RIMBORSARE RELATIVO ALLA MORA.   | DECIMALE | 5      | 4        |
| ESPADRI | IMPORTO SPESE ACCESS DA RIMB E E' L'IMPORTO DA RIMBORSARE RELATIVO ALLE SPESE ACCESSORIE INPS.                      | DECIMALE | 15     | 2        |
| RSPADRI | IMPORTO SPESE ACCESS DA RIMB A E' L'IMPORTO DA RIMBORSARE RELATIVO ALLE SPESE ACCESSORIE INPS.                      | DECIMALE | 5      | 4        |
| EAGCDRI | IMPORTO AGGIO CAR CONTR DA RI E E' L'IMPORTO DA RIMBORSARE RELATIVO ALL' AGGIO A CARICO DEL CONTRIBUENTE.           | DECIMALE | 15     | 2        |
| RAGCDRI | IMPORTO AGGIO CAR CONTR DA RI A E' L'IMPORTO DA RIMBORSARE RELATIVO ALL' AGGIO A CARICO DEL CONTRIBUENTE.           | DECIMALE | 5      | 4        |
| ESPEDRI | IMPORTO SPESE DA RIMB EUR E' L'IMPORTO DA RIMBORSARE RELATIVO ALLE SPESE DI PROCEDURA ESECUTIVA.                    | DECIMALE | 15     | 2        |
| RSPEDRI | IMPORTO SPESE DA RIMB ARR E' L'IMPORTO DA RIMBORSARE RELATIVO ALLE SPESE DI PROCEDURA ESECUTIVA.                    | DECIMALE | 5      | 4        |
| ESPPDRI | IMPORTO SPESE PLIS DA RIMB EUR E' L'IMPORTO DA RIMBORSARE RELATIVO ALLE SPESE PIE' DI LISTA DI PROCEDURA ESECUTIVA. | DECIMALE | 15     | 2        |

| Campo  | Descrizione   | TipoDato | Interi | Decimali |
|--------|---|----------|--------|----------|
| RSPDRI | IMPORTO SPESE PLIS DA RIMB ARR E' L'IMPORTO DA RIMBORSARE RELATIVO ALLE SPESE PIE' DI LISTA DI PROCEDURA ESECUTIVA. | DECIMALE | 5      | 4        |

| Indice  | Primary | Colonne |     |
|---------|---------|---------|-----|
| EITPDB1 | SI      | CCOS    | ASC |
|         |         | CCOC    | ASC |
|         |         | DINTPRO | ASC |
|         |         | STIPPRO | ASC |
|         |         | NINTPRO | ASC |
|         |         | NPRGTPR | ASC |
|         |         | DANNFRO | ASC |
|         |         | NFRO    | ASC |
| EITPDB2 | NO      | CCOS    | ASC |
|         |         | CCOC    | ASC |
|         |         | DANNFRO | ASC |
|         |         | NFRO    | ASC |
|         |         | DINTPRO | ASC |
|         |         | STIPPRO | ASC |
|         |         | NINTPRO | ASC |
|         |         | NPRGTPR | ASC |

## EITPDIR

## DISCARICO

| Campo   | Descrizione   | TipoDato     | Interi | Decimali |
|---------|---|--------------|--------|----------|
| CCOS    | CODICE CONCESSIONARIO E' IL CODICE ASSEGNATO AL CONCESSIONARIO DALL'AMMINISTRAZIONE FINANZIARIA, CON IL QUALE E' RICONOSCIUTO ANCHE DALLA RAGIONERIA DELLO STATO  | DECIMALE     | 3      | 0        |
| CCOC    | CODICE CONCESSIONE E' IL CODICE ASSEGNATO ALLA CONCESSIONE DALL'AMMINISTRAZIONE FINANZIARIA CON IL QUALE E' RICONOSCIUTO IN TUTTI I RAPPORTI CON GLI ENTI   | DECIMALE     | 3      | 0        |
| DINTPRO | ANNO INTERNO PROVVEDIMENTO E' L'ANNO DI RIFERIMENTO DELLA NUMERAZIONE INTERNA DEI PROVVEDIMENTI   | DECIMALE     | 5      | 0        |
| STIPPRO | INDICATORE TIPO PROVVEDIMENTO INDICA IL TIPO PROVVEDIMENTO. PUO' ASSUMERE I VALORI: D DISCARICO S SGRAVIO A DISCARICO DA AVVISO BONARIO R RATEAZIONE V REVOCA RATEAZIONE P SOSPENSIONE C REVOCA DELLA SOSPENSIONE B AVVENUTO RIMBORSO AL CONTRIBUENTE A SEGUITO DI SGRAVIO K AVVENUTO DISCARICO PER INESIGIBILITA' M COMUNICAZIONE DI INESIGIBILITA' Y RESO ALL'ENTE PERCHE' NON RIMBORSATO AL CONTRIBUENTE | ALFANUMERICO | 1      | 0        |
| NINTPRO | NUMERO INTERNO PROVVEDIMENTO E' IL NUMERO DI REIFERIMENTO INTERNO DEL PROVVEDIMENTO   | DECIMALE     | 7      | 0        |
| CTERINS | LOG INSERIMENTO TERMINALE   | ALFANUMERICO | 8      | 0        |
| COPRINS | LOG INSERIMENTO OPERATORE   | ALFANUMERICO | 8      | 0        |
| DDATINS | LOG INSERIMENTO DATA (SSAAMMG)  | DATA         | 9      | 0        |
| OORAINS | LOG INSERIMENTO ORA (HHMMSS)  | ORA          | 7      | 0        |
| CTERAGG | LOG AGGIORNAMENTO TERMINALE   | ALFANUMERICO | 8      | 0        |
| COPRAGG | LOG AGGIORNAMENTO OPERATORE   | ALFANUMERICO | 8      | 0        |
| DDATAGG | LOG AGGIORNAMENTO DATA (SSAAMMG)  | DATA         | 9      | 0        |
| OORAAGG | LOG AGGIORNAMENTO ORA (HHMMSS)  | ORA          | 7      | 0        |
| DPRT    | DATA PROTOCOLLO E' LA DATA IN CUI E' PERVENUTO L'INFORMAZIONE PRESSO IL CONCESSIONARIO O ALL'ENTE.  | DECIMALE     | 9      | 0        |
| XIDEFIL | IDENTIFICATIVO FILE E' IL CODICE IDENTIFICATIVO DEL FLUSSO. DEVE ESSERE UNIVOCO NELL'AMBITO DELLA CONCESSIONE.  | ALFANUMERICO | 20     | 0        |
| CENTIMP | CODICE ENTE IMPOSITORE E' IL CODICE DELL'ENTE IMPOSITORE  | DECIMALE     | 5      | 0        |
| DEMIPRO | DATA EMISSIONE PROVVEDIMENTO E' LA DATA DI EMISSIONE DEL PROVVEDIMENTO  | DECIMALE     | 9      | 0        |
| SPROORI | INDICATORE TIPO PROVVED ORI INDICA IL TIPO PROVVEDIMENTO ORIGINARIO DELL' ENTE. PUO' ASSUMERE I VALORI: D DISCARICO S SGRAVIO A DISCARICO DA AVVISO BONARIO R RATEAZIONE V REVOCA RATEAZIONE P SOSPENSIONE C REVOCA DELLA SOSPENSIONE   | ALFANUMERICO | 1      | 0        |
| NPROENT | NUMERO PROVVEDIMENTO ENTE E' IL NUMERO DEL PROVVEDIMENTO DELL'ENTE CHE LO HA EMESSO   | ALFANUMERICO | 20     | 0        |
| DANNO   | ANNO RUOLO E' L'ANNO DI EMISSIONE DEL RUOLO   | DECIMALE     | 5      | 0        |
| NRUO    | NUMERO RUOLO E' IL NUMERO DEL RUOLO   | DECIMALE     | 7      | 0        |
| SUFFPRO | INDICATORE TIPO UFFICIO PROV V INDICA IL TIPO UFFICIO CHE HA EMESSO IL PROVVEDIMENTO  | ALFANUMERICO | 1      | 0        |
| CUFFPRO | CODICE UFFICIO PROVVEDIMENTO E' IL CODICE DELL'UFFICIO CHE HA EMESSO IL PROVVEDIMENTO   | ALFANUMERICO | 6      | 0        |
| QARTDIS | QUANTITA ARTICOLI DISCARICATI E' LA QUANTITA' DI ARTICOLI DISCARICATI   | DECIMALE     | 7      | 0        |
| SINDMON | INDICATORE TIPO MONETA INDICA LA MONETA CON CUI E' RAPPRESENTATO L'IMPORTO. ASSUME I VALORI : ITL - LIRE EUR - EURO   | ALFANUMERICO | 3      | 0        |

| Campo   | Descrizione   | TipoDato     | Interi | Decimali |
|---------|---|--------------|--------|----------|
| IIMPDIS | IMPORTO IMPOSTA DISCARICATA E' L'IMPORTO DISCARICATO ANTE CARTELLAZIONE   | DECIMALE     | 15     | 2        |
| IADITRI | IMPORTO AGGIO DISCARICATO E' L'IMPORTO DELL'AGGIO RELATIVO ALL'IMPOSTA DISCARICATA  | DECIMALE     | 15     | 2        |
| EIMPDIS | IMPORTO IMPOSTA DISCARICATA EUR E' L'IMPORTO DISCARICATO ANTE CARTELLAZIONE   | DECIMALE     | 15     | 2        |
| RIMPDIS | IMPORTO IMPOSTA DISCARICATA ARR E' L'IMPORTO DISCARICATO ANTE CARTELLAZIONE   | DECIMALE     | 5      | 4        |
| EADITRI | IMPORTO AGGIO DISCARICATO EUR E' L'IMPORTO DELL'AGGIO RELATIVO ALL'IMPOSTA DISCARICATA  | DECIMALE     | 15     | 2        |
| RADITRI | IMPORTO AGGIO DISCARICATO ARR E' L'IMPORTO DELL'AGGIO RELATIVO ALL'IMPOSTA DISCARICATA  | DECIMALE     | 5      | 4        |
| SDISCMR | INDICATORE DISCARICO MR INDICA SE IL PROVVEDIMENTO DI DISCARICO E' RELATIVO A TRIBUTI IN MAGGIOR RATEAZIONE. PUO' ASSUMERE I VALORI : 0 - NORMALE 1 - SOLO TRIBUTI INTERESSI 2 - MISTO  | ALFANUMERICO | 1      | 0        |
| DSCA    | DATA SCADENZA E' LA DATA DI SCADENZA  | DECIMALE     | 9      | 0        |
| DPRG    | DATA PROROGA E' LA DATA PROROGA   | DECIMALE     | 9      | 0        |
| STIPDIS | INDICATORE TIPO DISCARICO INDICA LA TIPOLOGIA DI DISCARICO. PUO' ASSUMERE I VALORI : '' - DISCARICO PARZIALE O TOTALE NORMALE '1' - DISCARICO PARZIALE O TOTALE A SEGUITO DI ADESIONE AL CONDONO ART.9 BIS (INDICA AL CONCESSIONARIO CHE IL PROVVEDIMENTO FITTIZIO DI SOSPENSIONE CARICATO SULL' INTERA PARTITA DEVE ESSERE REVOCATO) | ALFANUMERICO | 1      | 0        |
| SSGRMRA | INDICATORE TIPO SGRAVIO SU M.R. INDICA LA TIPOLOGIA DI SGRAVIO EMESSE SU M.R. PUO' ASSUMERE I VALORI : '1'/'0' - SGRAVIO NORMALE '1' - SGRAVIO M.R. 'RAR' ATTIVA CAPITALE '2' - SGRAVIO M.R. 'RAR' ATTIVA INTERESSI   | ALFANUMERICO | 1      | 0        |

| Indice  | Primary | Colonne   |
|---------|---------|---|
| EITPDI1 | SI      | CCOS      ASC<br>CCOC      ASC<br>DINTPRO    ASC<br>STIPPRO    ASC<br>NINTPRO    ASC  |
| EITPDI2 | NO      | CCOS      ASC<br>CCOC      ASC<br>CENTIMP    ASC<br>SUFFPRO    ASC<br>CUFFPRO    ASC<br>STIPPRO    ASC<br>DEMIPRO    ASC<br>NPROENT    ASC  |
| EITPDI3 | NO      | CCOS      ASC<br>CCOC      ASC<br>DANNO      ASC<br>CENTIMP    ASC<br>NRUO        ASC<br>STIPPRO    ASC<br>DEMIPRO    ASC<br>NPROENT    ASC |
| EITPDI4 | NO      | CCOS      ASC<br>CCOC      ASC  |

---

| Indice | Primary | Colonne     |
|--------|---------|-------------|
|        |         | DSCA ASC    |
|        |         | CENTIMP ASC |
|        |         | SUFFPRO ASC |
|        |         | CUFFPRO ASC |
|        |         | STIPPRO ASC |
|        |         | DEMIPRO ASC |
|        |         | NPROENT ASC |

EITPDRR      DISCARICO TRIB RATE

| Campo   | Descrizione   | TipoData     | Interi | Decimali |
|---------|---|--------------|--------|----------|
| CCOS    | CODICE CONCESSIONARIO E' IL CODICE ASSEGNATO AL CONCESSIONARIO DALL'AMMINISTRAZIONE FINANZIARIA, CON IL QUALE E' RICONOSCIUTO ANCHE DALLA RAGIONERIA DELLO STATO  | DECIMALE     | 3      | 0        |
| CCOC    | CODICE CONCESSIONE E' IL CODICE ASSEGNATO ALLA CONCESSIONE DALL'AMMINISTRAZIONE FINANZIARIA CON IL QUALE E' RICONOSCIUTO IN TUTTI I RAPPORTI CON GLI ENTI   | DECIMALE     | 3      | 0        |
| DINTPRO | ANNO INTERNO PROVVEDIMENTO E' L'ANNO DI RIFERIMENTO DELLA NUMERAZIONE INTERNA DEI PROVVEDIMENTI   | DECIMALE     | 5      | 0        |
| STIPPRO | INDICATORE TIPO PROVVEDIMENTO INDICA IL TIPO PROVVEDIMENTO. PUO' ASSUMERE I VALORI: D DISCARICO S SGRAVIO A DISCARICO DA AVVISO BONARIO R RATEAZIONE V REVOCA RATEAZIONE P SOSPENSIONE C REVOCA DELLA SOSPENSIONE | ALFANUMERICO | 1      | 0        |
| NINTPRO | NUMERO INTERNO PROVVEDIMENTO E' IL NUMERO DI REIFERIMENTO INTERNO DEL PROVVEDIMENTO   | DECIMALE     | 7      | 0        |
| NPRGTPR | NUMERO PROGR TRIBUTO PROV V E' IL NEMERO PROGRESSIVO DEL TRIBUTO NELL'AMBITO DEL PROVVEDIMENTO  | DECIMALE     | 7      | 0        |
| NPRORAT | NUMERO PROGR RATE E' IL NUMERO PROGRESSIVO DELLE RATE   | DECIMALE     | 3      | 0        |
| CTERINS | LOG INSERIMENTO TERMINALE   | ALFANUMERICO | 8      | 0        |
| COPRINS | LOG INSERIMENTO OPERATORE   | ALFANUMERICO | 8      | 0        |
| DDATINS | LOG INSERIMENTO DATA (SSAAMMGG)   | DATA         | 9      | 0        |
| OORAINS | LOG INSERIMENTO ORA (HHMMSS)  | ORA          | 7      | 0        |
| CTERAGG | LOG AGGIORNAMENTO TERMINALE   | ALFANUMERICO | 8      | 0        |
| COPRAGG | LOG AGGIORNAMENTO OPERATORE   | ALFANUMERICO | 8      | 0        |
| DDATAGG | LOG AGGIORNAMENTO DATA (SSAAMMGG)   | DATA         | 9      | 0        |
| OORAAGG | LOG AGGIORNAMENTO ORA (HHMMSS)  | ORA          | 7      | 0        |
| SINDMON | INDICATORE TIPO MONETA INDICA LA MONETA CON CUI E' RAPPRESENTATO L'IMPORTO. ASSUME I VALORI : ITL - LIRE EUR - EURO   | ALFANUMERICO | 3      | 0        |
| IIMPRAT | IMPORTO RATA E' L'IMPORTO DELLA RATA  | DECIMALE     | 15     | 2        |
| IRATDIS | IMPORTO RATA DISCARICATA E' L'IMPORTO DELLA RATA DISCARICATA  | DECIMALE     | 15     | 2        |
| EIMPRAT | IMPORTO RATA EUR E' L'IMPORTO DELLA RATA  | DECIMALE     | 15     | 2        |
| RIMPRAT | IMPORTO RATA ARR E' L'IMPORTO DELLA RATA  | DECIMALE     | 5      | 4        |
| ERATDIS | IMPORTO RATA DISCARICATA EUR E' L'IMPORTO DELLA RATA DISCARICATA  | DECIMALE     | 15     | 2        |
| RRATDIS | IMPORTO RATA DISCARICATA ARR E' L'IMPORTO DELLA RATA DISCARICATA  | DECIMALE     | 5      | 4        |

| Indice  | Primary | Colonne             |
|---------|---------|---------------------|
| EITPDR1 | SI      | CCOS            ASC |
|         |         | CCOC            ASC |
|         |         | DINTPRO        ASC  |
|         |         | STIPPRO        ASC  |
|         |         | NINTPRO        ASC  |
|         |         | NPRGTPR        ASC  |
|         |         | NPRORAT        ASC  |



## EITPDTR

## DISCARICO TRIBUTO

| Campo   | Descrizione   | TipoData     | Interi | Decimali |
|---------|---|--------------|--------|----------|
| CCOS    | CODICE CONCESSIONARIO E' IL CODICE ASSEGNATO AL CONCESSIONARIO DALL'AMMINISTRAZIONE FINANZIARIA, CON IL QUALE E' RICONOSCIUTO ANCHE DALLA RAGIONERIA DELLO STATO  | DECIMALE     | 3      | 0        |
| CCOC    | CODICE CONCESSIONE E' IL CODICE ASSEGNATO ALLA CONCESSIONE DALL'AMMINISTRAZIONE FINANZIARIA CON IL QUALE E' RICONOSCIUTO IN TUTTI I RAPPORTI CON GLI ENTI   | DECIMALE     | 3      | 0        |
| DINTPRO | ANNO INTERNO PROVVEDIMENTO E' L'ANNO DI RIFERIMENTO DELLA NUMERAZIONE INTERNA DEI PROVVEDIMENTI   | DECIMALE     | 5      | 0        |
| STIPPRO | INDICATORE TIPO PROVVEDIMENTO INDICA IL TIPO PROVVEDIMENTO. PUO' ASSUMERE I VALORI: D DISCARICO S SGRAVIO A DISCARICO DA AVVISO BONARIO R RATEAZIONE V REVOCA RATEAZIONE P SOSPENSIONE C REVOCA DELLA SOSPENSIONE B AVVENUTO RIMBORSO AL CONTRIBUENTE A SEGUITO DI SGRAVIO K AVVENUTO DISCARICO PER INESIGIBILITA' M COMUNICAZIONE DI INESIGIBILITA' Y RESO ALL'ENTE PERCHE' NON RIMBORSATO AL CONTRIBUENTE | ALFANUMERICO | 1      | 0        |
| NINTPRO | NUMERO INTERNO PROVVEDIMENTO E' IL NUMERO DI REIFERIMENTO INTERNO DEL PROVVEDIMENTO   | DECIMALE     | 7      | 0        |
| NPRGTPR | NUMERO PROGR TRIBUTO PROVV E' IL NEMERO PROGRESSIVO DEL TRIBUTO NELL'AMBITO DEL PROVVEDIMENTO   | DECIMALE     | 7      | 0        |
| CTERINS | LOG INSERIMENTO TERMINALE   | ALFANUMERICO | 8      | 0        |
| COPRINS | LOG INSERIMENTO OPERATORE   | ALFANUMERICO | 8      | 0        |
| DDATINS | LOG INSERIMENTO DATA (SSAAMMG)  | DATA         | 9      | 0        |
| OORAINS | LOG INSERIMENTO ORA (HHMMSS)  | ORA          | 7      | 0        |
| CTERAGG | LOG AGGIORNAMENTO TERMINALE   | ALFANUMERICO | 8      | 0        |
| COPRAGG | LOG AGGIORNAMENTO OPERATORE   | ALFANUMERICO | 8      | 0        |
| DDATAGG | LOG AGGIORNAMENTO DATA (SSAAMMG)  | DATA         | 9      | 0        |
| OORAAGG | LOG AGGIORNAMENTO ORA (HHMMSS)  | ORA          | 7      | 0        |
| DINTPAR | ANNO INTERNO PARTITA E' L'ANNO DI RIFERIMENTO DELLA NUMERAZIONE INTERNA DELLA PARTITA   | DECIMALE     | 5      | 0        |
| NINTPAR | NUMERO INTERNO PARTITA E' NUMERO DI RIFERIMENTO INTERNO DELLA PARTITA   | DECIMALE     | 15     | 0        |
| NPRGTRI | NUMERO PROGR TRIBUTO E' IL PROGRESSIVO DEL TRIBUTO ALL'INTERNO DELLA PARTITA.   | DECIMALE     | 3      | 0        |
| CFIS    | CODICE FISCALE CODICE FISCALE DEL CONTRIBUENTE. PER LE PERSONE NON FISICHE E IL PRIMO CODICE PARTITA IVA ASSEGNATO.   | ALFANUMERICO | 16     | 0        |
| SINDMON | INDICATORE TIPO MONETA INDICA LA MONETA CON CUI E' RAPPRESENTATO L'IMPORTO. ASSUME I VALORI : ITL - LIRE EUR - EURO   | ALFANUMERICO | 3      | 0        |
| IIMPDIS | IMPORTO IMPOSTA DISCARICATA E' L'IMPORTO DISCARICATO ANTE CARTELLAZIONE   | DECIMALE     | 15     | 2        |
| IADITRI | IMPORTO AGGIO DISCARICATO E' L'IMPORTO DELL'AGGIO RELATIVO ALL'IMPOSTA DISCARICATA  | DECIMALE     | 15     | 2        |
| IGIADIS | IMPORTO CARICO GIA DISCARICATO E' L'IMPORTO DI DISCARICHI EFFETTUATI PRECEDENTEMENTE  | DECIMALE     | 15     | 2        |
| SRAT    | INDICATORE RATE INDICA SE GLI IMPORTI DELLE RATE NON SONO COSTANTI : 1 = ASSENZA TIPO RECORD RATE 2 = PRESENTE ALMENO UN RECORD RATE  | ALFANUMERICO | 1      | 0        |
| IDARIMB | IMPORTO DA RIMBORSARE E' L'IMPORTO DA RIMBORSARE.   | DECIMALE     | 15     | 2        |
| SUTIECC | INDICATORE UTILIZZO ECCEDENZA INDICA LA MODALITA' E LO STATO DI UTILIZZO DELL'  | ALFANUMERICO | 1      | 0        |

| Campo   | Descrizione  | TipoDato | Interi | Decimali |
|---------|--|----------|--------|----------|
|         | ECCEDENZA. PUO' ASSUMERE I VALORI : 2 - ECCEDENZA A DISPOSIZIONE DEL CONCESSIONARIO 3 - ECCEDENZA A DISPOSIZIONE DEL CONCESSIONARIO COMPETENTE PER DOMICILIO FISCALE 4 - UTILIZZATA PER QUIETANZAMENTO RUOLO 5 - VERSATA AL CONCESSIONARIO COMPETENTE PER DOMICILIO FISCALE R - RIMBORSATA C - COMPENSATA A - COMPENSATA SU ALTRO CONTRIBUENTE |          |        |          |
| IMORDRI | IMPORTO MORA DA RIMB E' L'IMPORTO DA RIMBORSARE RELATIVO ALLA MORA.  | DECIMALE | 15     | 2        |
| ISPADRI | IMPORTO SPESE ACCESS DA RIMB E' L'IMPORTO DA RIMBORSARE RELATIVO ALLE SPESE ACCESSORIE INPS.   | DECIMALE | 15     | 2        |
| IAGCDRI | IMPORTO AGGIO CAR CONTR DA RIMB E' L'IMPORTO DA RIMBORSARE RELATIVO ALL' AGGIO A CARICO DEL CONTRIBUENTE.  | DECIMALE | 15     | 2        |
| ISPEDRI | IMPORTO SPESE DA RIMB E' L'IMPORTO DA RIMBORSARE RELATIVO ALLE SPESE DI PROCEDURA ESECUTIVA.   | DECIMALE | 15     | 2        |
| ISPPDRI | IMPORTO SPESE PLIS DA RIMB E' L'IMPORTO DA RIMBORSARE RELATIVO ALLE SPESE PIE' DI LISTA DI PROCEDURA ESECUTIVA.  | DECIMALE | 15     | 2        |
| EIMPDIS | IMPORTO IMPOSTA DISCARICATA EUR E' L'IMPORTO DISCARICATO ANTE CARTELLAZIONE  | DECIMALE | 15     | 2        |
| RIMPDIS | IMPORTO IMPOSTA DISCARICATA ARR E' L'IMPORTO DISCARICATO ANTE CARTELLAZIONE  | DECIMALE | 5      | 4        |
| EADITRI | IMPORTO AGGIO DISCARICATO EUR E' L'IMPORTO DELL'AGGIO RELATIVO ALL'IMPOSTA DISCARICATA   | DECIMALE | 15     | 2        |
| RADITRI | IMPORTO AGGIO DISCARICATO ARR E' L'IMPORTO DELL'AGGIO RELATIVO ALL'IMPOSTA DISCARICATA   | DECIMALE | 5      | 4        |
| EGIADIS | IMPORTO CARICO GIA DISCARIC EUR E' L'IMPORTO DI DISCARICHI EFFETTUATI PRECEDENTEMENTE  | DECIMALE | 15     | 2        |
| RGIADIS | IMPORTO CARICO GIA DISCARIC ARR E' L'IMPORTO DI DISCARICHI EFFETTUATI PRECEDENTEMENTE  | DECIMALE | 5      | 4        |
| EDARIMB | IMPORTO DA RIMBORSARE EUR E' L'IMPORTO DA RIMBORSARE.  | DECIMALE | 15     | 2        |
| RDARIMB | IMPORTO DA RIMBORSARE ARR E' L'IMPORTO DA RIMBORSARE.  | DECIMALE | 5      | 4        |
| EMORDRI | IMPORTO MORA DA RIMB EUR E' L'IMPORTO DA RIMBORSARE RELATIVO ALLA MORA.  | DECIMALE | 15     | 2        |
| RMORDRI | IMPORTO MORA DA RIMB ARR E' L'IMPORTO DA RIMBORSARE RELATIVO ALLA MORA.  | DECIMALE | 5      | 4        |
| ESPADRI | IMPORTO SPESE ACC DA RIMB EUR E' L'IMPORTO DA RIMBORSARE RELATIVO ALLE SPESE ACCESSORIE INPS.  | DECIMALE | 15     | 2        |
| RSPADRI | IMPORTO SPESE ACC DA RIMB ARR E' L'IMPORTO DA RIMBORSARE RELATIVO ALLE SPESE ACCESSORIE INPS.  | DECIMALE | 5      | 4        |
| EAGCDRI | IMPORTO AGGIO CONTR DA RIMB EUR E' L'IMPORTO DA RIMBORSARE RELATIVO ALL' AGGIO A CARICO DEL CONTRIBUENTE.  | DECIMALE | 15     | 2        |
| RAGCDRI | IMPORTO AGGIO CONTR DA RIMB ARR E' L'IMPORTO DA RIMBORSARE RELATIVO ALL' AGGIO A CARICO DEL CONTRIBUENTE.  | DECIMALE | 5      | 4        |
| ESPEDRI | IMPORTO SPESE DA RIMB EUR E' L'IMPORTO DA RIMBORSARE RELATIVO ALLE SPESE DI PROCEDURA ESECUTIVA.   | DECIMALE | 15     | 2        |
| RSPEDRI | IMPORTO SPESE DA RIMB ARR E' L'IMPORTO DA RIMBORSARE RELATIVO ALLE SPESE DI PROCEDURA ESECUTIVA.   | DECIMALE | 5      | 4        |
| ESPPDRI | IMPORTO SPESE PLIS DA RIMB EUR E' L'IMPORTO DA RIMBORSARE RELATIVO ALLE SPESE PIE' DI LISTA DI PROCEDURA ESECUTIVA.  | DECIMALE | 15     | 2        |

| Campo   | Descrizione   | TipoDato     | Interi | Decimali |
|---------|---|--------------|--------|----------|
| RSPDRI  | IMPORTO SPESE PLIS DA RIMB ARR E' L'IMPORTO DA RIMBORSARE RELATIVO ALLE SPESE PIE' DI LISTA DI PROCEDURA ESECUTIVA.   | DECIMALE     | 5      | 4        |
| DFINVAL | DATA FINE VALIDITA E' LA DATA DI FINE VALIDITA DELL'ELEMENTO  | DECIMALE     | 9      | 0        |
| STIPLIS | INDICATORE TIPO LISTA INDICA LA TIPOLOGIA DI LISTA AL RIMBORSO. PUO' ASSUMERE I VALORI : A - AUTORIZZAZIONE I - ISTANZA   | ALFANUMERICO | 1      | 0        |
| DANNLIS | ANNO LISTA  | DECIMALE     | 5      | 0        |
| NNUMLIS | NUMERO LISTA  | DECIMALE     | 7      | 0        |
| STIPDIS | INDICATORE TIPO DISCARICO INDICA LA TIPOLOGIA DI DISCARICO. PUO' ASSUMERE I VALORI : 'A' - CONDONO DEFINITO 'B' - CONDONO NON DEFINITO 'D' - INDEBITO SU CONDONO  | ALFANUMERICO | 1      | 0        |
| SSGRMRA | INDICATORE TIPO SGRAVIO SU M.R. INDICA LA TIPOLOGIA DI SGRAVIO EMESSE SU M.R. PUO' ASSUMERE I VALORI : '1' - SGRAVIO NORMALE '1' - SGRAVIO M.R. 'RAR' ATTIVA CAPITALE '2' - SGRAVIO M.R. 'RAR' ATTIVA INTERESSI | ALFANUMERICO | 1      | 0        |

| Indice  | Primary | Colonne   |
|---------|---------|---|
| EITPDT1 | SI      | CCOS ASC<br>CCOC ASC<br>DINTPRO ASC<br>STIPPRO ASC<br>NINTPRO ASC<br>NPRGTTPR ASC   |
| EITPDT2 | NO      | CCOS ASC<br>CCOC ASC<br>DINTPAR ASC<br>NINTPAR ASC<br>NPRGTTRI ASC<br>DFINVAL ASC<br>DINTPRO ASC<br>NINTPRO ASC<br>NPRGTTPR ASC |
| EITPDT3 | NO      | CCOS ASC<br>CCOC ASC<br>CFIS ASC<br>DINTPRO ASC<br>STIPPRO ASC<br>NINTPRO ASC<br>NPRGTTPR ASC                                   |
| EITPDT4 | NO      | CCOS ASC<br>CCOC ASC<br>STIPLIS ASC<br>DANNLIS ASC<br>NNUMLIS ASC<br>DINTPRO ASC<br>STIPPRO ASC<br>NINTPRO ASC<br>NPRGTTPR ASC  |

## EITPSOR

## SOSPENSIONI

| Campo   | Descrizione   | TipoDato     | Interi | Decimali |
|---------|---|--------------|--------|----------|
| CCOS    | CODICE CONCESSIONARIO E' IL CODICE ASSEGNATO AL CONCESSIONARIO DALL'AMMINISTRAZIONE FINANZIARIA, CON IL QUALE E' RICONOSCIUTO ANCHE DALLA RAGIONERIA DELLO STATO  | DECIMALE     | 3      | 0        |
| CCOC    | CODICE CONCESSIONE E' IL CODICE ASSEGNATO ALLA CONCESSIONE DALL'AMMINISTRAZIONE FINANZIARIA CON IL QUALE E' RICONOSCIUTO IN TUTTI I RAPPORTI CON GLI ENTI   | DECIMALE     | 3      | 0        |
| DINTPRO | ANNO INTERNO PROVVEDIMENTO E' L'ANNO DI RIFERIMENTO DELLA NUMERAZIONE INTERNA DEI PROVVEDIMENTI   | DECIMALE     | 5      | 0        |
| STIPPRO | INDICATORE TIPO PROVVEDIMENTO INDICA IL TIPO PROVVEDIMENTO. PUO' ASSUMERE I VALORI: D DISCARICO S SGRAVIO A DISCARICO DA AVVISO BONARIO R RATEAZIONE V REVOCA RATEAZIONE P SOSPENSIONE C REVOCA DELLA SOSPENSIONE B AVVENUTO RIMBORSO AL CONTRIBUENTE A SEGUITO DI SGRAVIO K AVVENUTO DISCARICO PER INESIGIBILITA' M COMUNICAZIONE DI INESIGIBILITA' Y RESO ALL'ENTE PERCHE' NON RIMBORSATO AL CONTRIBUENTE | ALFANUMERICO | 1      | 0        |
| NINTPRO | NUMERO INTERNO PROVVEDIMENTO E' IL NUMERO DI REIFERIMENTO INTERNO DEL PROVVEDIMENTO   | DECIMALE     | 7      | 0        |
| CTERINS | LOG INSERIMENTO TERMINALE   | ALFANUMERICO | 8      | 0        |
| COPRINS | LOG INSERIMENTO OPERATORE   | ALFANUMERICO | 8      | 0        |
| DDATINS | LOG INSERIMENTO DATA (SSAAMMG)  | DATA         | 9      | 0        |
| OORAINS | LOG INSERIMENTO ORA (HHMMSS)  | ORA          | 7      | 0        |
| CTERAGG | LOG AGGIORNAMENTO TERMINALE   | ALFANUMERICO | 8      | 0        |
| COPRAGG | LOG AGGIORNAMENTO OPERATORE   | ALFANUMERICO | 8      | 0        |
| DDATAGG | LOG AGGIORNAMENTO DATA (SSAAMMG)  | DATA         | 9      | 0        |
| OORAAGG | LOG AGGIORNAMENTO ORA (HHMMSS)  | ORA          | 7      | 0        |
| SSTA    | INDICATORE DI STATO INDICA LO STATO DELL'INFORMAZIONE 0 ATTIVO 1 DISATTIVO 2 ELABORATO  | ALFANUMERICO | 1      | 0        |
| DPRT    | DATA PROTOCOLLO E' LA DATA IN CUI E' PERVENUTO L'INFORMAZIONE PRESSO IL CONCESSIONARIO O ALL'ENTE.  | DECIMALE     | 9      | 0        |
| XIDEFIL | IDENTIFICATIVO FILE E' IL CODICE IDENTIFICATIVO DEL FLUSSO. DEVE ESSERE UNIVOCO NELL'AMBITO DELLA CONCESSIONE.  | ALFANUMERICO | 20     | 0        |
| CENTIMP | CODICE ENTE IMPOSITORE E' IL CODICE DELL'ENTE IMPOSITORE  | DECIMALE     | 5      | 0        |
| CFIS    | CODICE FISCALE CODICE FISCALE DEL CONTRIBUENTE. PER LE PERSONE NON FISICHE E IL PRIMO CODICE PARTITA IVA ASSEGNATO.   | ALFANUMERICO | 16     | 0        |
| DEMIPRO | DATA EMISSIONE PROVVEDIMENTO E' LA DATA DI EMISSIONE DEL PROVVEDIMENTO  | DECIMALE     | 9      | 0        |
| NPROENT | NUMERO PROVVEDIMENTO ENTE E' IL NUMERO DEL PROVVEDIMENTO DELL'ENTE CHE LO HA EMESSO   | ALFANUMERICO | 20     | 0        |
| DANNO   | ANNO RUOLO E' L'ANNO DI EMISSIONE DEL RUOLO   | DECIMALE     | 5      | 0        |
| NRUO    | NUMERO RUOLO E' IL NUMERO DEL RUOLO   | DECIMALE     | 7      | 0        |
| CENTPRO | CODICE ENTE PROVVEDIMENTO E' IL CODICE DELL'ENTE CHE HA EMESSO IL PROVVEDIMENTO.  | DECIMALE     | 5      | 0        |
| SUFFPRO | INDICATORE TIPO UFFICIO PROVVEDIMENTO INDICA IL TIPO UFFICIO CHE HA EMESSO IL PROVVEDIMENTO   | ALFANUMERICO | 1      | 0        |
| CUFFPRO | CODICE UFFICIO PROVVEDIMENTO E' IL CODICE DELL'UFFICIO CHE HA EMESSO IL PROVVEDIMENTO   | ALFANUMERICO | 6      | 0        |
| QARTSOS | QUANTITA ARTICOLI SOSPESI E' LA QUANTITA' DI ARTICOLI SOSPESI   | DECIMALE     | 7      | 0        |

| Campo   | Descrizione  | TipoDato     | Interi | Decimali |
|---------|--|--------------|--------|----------|
| SINDMON | INDICATORE TIPO MONETA INDICA LA MONETA CON CUI E' RAPPRESENTATO L'IMPORTO. ASSUME I VALORI : ITL - LIRE EUR - EURO  | ALFANUMERICO | 3      | 0        |
| ICARSOS | IMPORTO CARICO SOSPESO E' L'IMPORTO DEL PROVVEDIMENTO DI SOSPENSIONE   | DECIMALE     | 15     | 2        |
| SSOS    | INDICATORE SOSPENSIONE CONC INDICATORE DI SOSPENSIONE CONCESSA PUO ASSUMERE I VALORI: 0 SOSPENSIONE SU PARTITA 1 SOSPENSIONE SOLO PER INTESTATARIO PARTITA 2 SOSPENSIONE SOLO PER COOBBLIGATO 3 SOSPENSIONE SU SOGGETTO TERZO (LEGATO)   | ALFANUMERICO | 1      | 0        |
| SSOSREV | INDICATORE SOSPENSIONE REV INDICATORE SOSPENSIONE REVOCATA PUO ASSUMERE I VALORI: 0 NESSUNA REVOCA 1 REVOCA SU TRIBUTI (PARZIALE) 2 REVOCA SU PARTITA (TOTALE) 3 REVOCA PER ANNULLAMENTO   | ALFANUMERICO | 1      | 0        |
| DDEC    | DATA DECORRENZA  | DECIMALE     | 9      | 0        |
| DSCA    | DATA SCADENZA E' LA DATA DI SCADENZA   | DECIMALE     | 9      | 0        |
| DREV    | DATA REVOCA E' LA DATA DI REVOCA DELL'INFORMATIVO, DELL'ATTO O DELL'AZIONE   | DECIMALE     | 9      | 0        |
| DPRTREV | DATA PROTOCOLLO REVOCA E' LA DATA IN CUI E' PERVENUTO L'INFORMAZIONE PRESSO IL CONCESSIONARIO O ALL'ENTE IN RELAZIONE ALLA REVOCA.   | DECIMALE     | 9      | 0        |
| XIDEREV | IDENTIFICATIVO FILE REVOCA E' L'IDENTIFICATIVO DEL FILE REVOCA.  | ALFANUMERICO | 20     | 0        |
| STRESOS | INDICATORE TIPO REV SOSPENSIONI INDICA IL TRATTAMENTO DEGLI INTERESSI DI MORA DOPO LA REVOCA DELLA SOSPENSIONE ASSUME IL VALORE: '1' = GLI INTERESSI DI MORA NON DEVONO ESSERE CALCOLATI NEL PERIODO DELLA SOSPENSIONE '2' = GLI INTERESSI DI MORA DEVONO ESSERE CALCOLATI NEL PERIODO DELLA SOSPENSIONE | ALFANUMERICO | 1      | 0        |
| QGIOSOS | QUANTITA GIORNI SOSPENSIONE E' LA QUANTITA TOTALE DEI GIORNI DI SOSPENSIONE USUFRUITI DAL CONTRIBUENTE.  | DECIMALE     | 5      | 0        |
| CENPREV | CODICE ENTE PROVV REVOCA E' IL CODICE ENTE CHE HA EMESSO IL PROVVEDIMENTO DI REVOCA.   | DECIMALE     | 5      | 0        |
| SUFPREV | INDICATORE TIP UFF PROVV REVOCA INDICA IL TIPO UFFICIO CHE HA EMESSO IL PROVVEDIMENTO DI REVOCA  | ALFANUMERICO | 1      | 0        |
| CUFPREV | CODICE UFFICIO PROVV REVOCA E' IL CODICE DELL'UFFICIO CHE HA EMESSO IL PROVVEDIMENTO DI REVOCA   | ALFANUMERICO | 6      | 0        |
| DEMPREV | DATA EMISSIONE PROVV REVOCA E' LA DATA DI EMISSIONE DEL PROVVEDIMENTO DI REVOCA  | DECIMALE     | 9      | 0        |
| NPREREV | NUMERO PROVV ENTE REVOCA E' IL NUMERO DEL PROVVEDIMENTO DI REVOCA DELL'ENTE  | ALFANUMERICO | 20     | 0        |
| ECARSOS | IMPORTO CARICO SOSPESO EUR E' L'IMPORTO DEL PROVVEDIMENTO DI SOSPENSIONE   | DECIMALE     | 15     | 2        |
| RCARSOS | IMPORTO CARICO SOSPESO ARR E' L'IMPORTO DEL PROVVEDIMENTO DI SOSPENSIONE   | DECIMALE     | 5      | 4        |

| Indice  | Primary | Colonne        |
|---------|---------|----------------|
| EITPSO1 | SI      | CCOS      ASC  |
|         |         | CCOC      ASC  |
|         |         | DINTPRO    ASC |
|         |         | STIPPRO    ASC |
|         |         | NINTPRO    ASC |
| EITPSO2 | NO      | CCOS      ASC  |
|         |         | CCOC      ASC  |
|         |         | CENTIMP    ASC |

| Indice  | Primary | Colonne |     |
|---------|---------|---------|-----|
|         |         | DEMIPRO | ASC |
|         |         | NPROENT | ASC |
| EITPSO3 | NO      | CCOS    | ASC |
|         |         | CCOC    | ASC |
|         |         | DANNO   | ASC |
|         |         | CENTIMP | ASC |
|         |         | NRUO    | ASC |
|         |         | DEMIPRO | ASC |
|         |         | NPROENT | ASC |
| EITPSO4 | NO      | CCOS    | ASC |
|         |         | CCOC    | ASC |
|         |         | CENTIMP | ASC |
|         |         | DEMPREV | ASC |
|         |         | NPREREV | ASC |
|         |         | DINTPRO | ASC |
|         |         | STIPPRO | ASC |
|         |         | NINTPRO | ASC |
| EITPSO5 | NO      | CCOS    | ASC |
|         |         | CCOC    | ASC |
|         |         | DSCA    | ASC |
|         |         | CENTIMP | ASC |
|         |         | DEMIPRO | ASC |
|         |         | NPROENT | ASC |

## EITPSRR

## SOSPENSIONI TRIBUTI RATE

| Campo   | Descrizione   | TipoDato     | Interi | Decimali |
|---------|---|--------------|--------|----------|
| CCOS    | CODICE CONCESSIONARIO E' IL CODICE ASSEGNATO AL CONCESSIONARIO DALL'AMMINISTRAZIONE FINANZIARIA, CON IL QUALE E' RICONOSCIUTO ANCHE DALLA RAGIONERIA DELLO STATO  | DECIMALE     | 3      | 0        |
| CCOC    | CODICE CONCESSIONE E' IL CODICE ASSEGNATO ALLA CONCESSIONE DALL'AMMINISTRAZIONE FINANZIARIA CON IL QUALE E' RICONOSCIUTO IN TUTTI I RAPPORTI CON GLI ENTI   | DECIMALE     | 3      | 0        |
| DINTPRO | ANNO INTERNO PROVVEDIMENTO E' L'ANNO DI RIFERIMENTO DELLA NUMERAZIONE INTERNA DEI PROVVEDIMENTI   | DECIMALE     | 5      | 0        |
| STIPPRO | INDICATORE TIPO PROVVEDIMENTO INDICA IL TIPO PROVVEDIMENTO. PUO' ASSUMERE I VALORI: D DISCARICO S SGRAVIO A DISCARICO DA AVVISO BONARIO R RATEAZIONE V REVOCA RATEAZIONE P SOSPENSIONE C REVOCA DELLA SOSPENSIONE | ALFANUMERICO | 1      | 0        |
| NINTPRO | NUMERO INTERNO PROVVEDIMENTO E' IL NUMERO DI REIFERIMENTO INTERNO DEL PROVVEDIMENTO   | DECIMALE     | 7      | 0        |
| NPRGTPR | NUMERO PROGR TRIBUTO PROV V E' IL NEMERO PROGRESSIVO DEL TRIBUTO NELL'AMBITO DEL PROVVEDIMENTO  | DECIMALE     | 7      | 0        |
| NPRORAT | NUMERO PROGR RATE E' IL NUMERO PROGRESSIVO DELLE RATE   | DECIMALE     | 3      | 0        |
| CTERINS | LOG INSERIMENTO TERMINALE   | ALFANUMERICO | 8      | 0        |
| COPRINS | LOG INSERIMENTO OPERATORE   | ALFANUMERICO | 8      | 0        |
| DDATINS | LOG INSERIMENTO DATA (SSAAMMG)  | DATA         | 9      | 0        |
| OORAINS | LOG INSERIMENTO ORA (HHMMSS)  | ORA          | 7      | 0        |
| CTERAGG | LOG AGGIORNAMENTO TERMINALE   | ALFANUMERICO | 8      | 0        |
| COPRAGG | LOG AGGIORNAMENTO OPERATORE   | ALFANUMERICO | 8      | 0        |
| DDATAGG | LOG AGGIORNAMENTO DATA (SSAAMMG)  | DATA         | 9      | 0        |
| OORAAGG | LOG AGGIORNAMENTO ORA (HHMMSS)  | ORA          | 7      | 0        |
| SINDMON | INDICATORE TIPO MONETA INDICA LA MONETA CON CUI E' RAPPRESENTATO L'IMPORTO. ASSUME I VALORI : ITL - LIRE EUR - EURO   | ALFANUMERICO | 3      | 0        |
| IIMPRAT | IMPORTO RATA E' L'IMPORTO DELLA RATA  | DECIMALE     | 15     | 2        |
| IRATSOS | IMPORTO RATA SOSPESA E' L'IMPORTO SOSPESO PER RATA  | DECIMALE     | 15     | 2        |
| EIMPRAT | IMPORTO RATA EUR E' L'IMPORTO DELLA RATA  | DECIMALE     | 15     | 2        |
| RIMPRAT | IMPORTO RATA ARR E' L'IMPORTO DELLA RATA  | DECIMALE     | 5      | 4        |
| ERATSOS | IMPORTO RATA SOSPESA EUR E' L'IMPORTO SOSPESO PER RATA  | DECIMALE     | 15     | 2        |
| RRATSOS | IMPORTO RATA SOSPESA ARR E' L'IMPORTO SOSPESO PER RATA  | DECIMALE     | 5      | 4        |

| Indice  | Primary | Colonne   |
|---------|---------|---|
| EITPSR1 | SI      | CCOS ASC<br>CCOC ASC<br>DINTPRO ASC<br>STIPPRO ASC<br>NINTPRO ASC<br>NPRGTPR ASC<br>NPRORAT ASC |

## EITPSTR

## SOSPENSIONI TRIBUTI

| Campo   | Descrizione  | TipoData     | Interi | Decimali |
|---------|--|--------------|--------|----------|
| CCOS    | CODICE CONCESSIONARIO E' IL CODICE ASSEGNATO AL CONCESSIONARIO DALL'AMMINISTRAZIONE FINANZIARIA, CON IL QUALE E' RICONOSCIUTO ANCHE DALLA RAGIONERIA DELLO STATO   | DECIMALE     | 3      | 0        |
| CCOC    | CODICE CONCESSIONE E' IL CODICE ASSEGNATO ALLA CONCESSIONE DALL'AMMINISTRAZIONE FINANZIARIA CON IL QUALE E' RICONOSCIUTO IN TUTTI I RAPPORTI CON GLI ENTI  | DECIMALE     | 3      | 0        |
| DINTPRO | ANNO INTERNO PROVVEDIMENTO E' L'ANNO DI RIFERIMENTO DELLA NUMERAZIONE INTERNA DEI PROVVEDIMENTI  | DECIMALE     | 5      | 0        |
| STIPPRO | INDICATORE TIPO PROVVEDIMENTO INDICA IL TIPO PROVVEDIMENTO. PUO' ASSUMERE I VALORI: D DISCARICO S SGRAVIO A DISCARICO DA AVVISO BONARIO R RATEAZIONE V REVOCA RATEAZIONE P SOSPENSIONE C REVOCA DELLA SOSPENSIONE                      | ALFANUMERICO | 1      | 0        |
| NINTPRO | NUMERO INTERNO PROVVEDIMENTO E' IL NUMERO DI REIFERIMENTO INTERNO DEL PROVVEDIMENTO  | DECIMALE     | 7      | 0        |
| NPRGTPR | NUMERO PROGR TRIBUTO PROV V E' IL NEMERO PROGRESSIVO DEL TRIBUTO NELL'AMBITO DEL PROVVEDIMENTO   | DECIMALE     | 7      | 0        |
| CTERINS | LOG INSERIMENTO TERMINALE  | ALFANUMERICO | 8      | 0        |
| COPRINS | LOG INSERIMENTO OPERATORE  | ALFANUMERICO | 8      | 0        |
| DDATINS | LOG INSERIMENTO DATA (SSAAMMG)   | DATA         | 9      | 0        |
| OORAINS | LOG INSERIMENTO ORA (HHMMSS)   | ORA          | 7      | 0        |
| CTERAGG | LOG AGGIORNAMENTO TERMINALE  | ALFANUMERICO | 8      | 0        |
| COPRAGG | LOG AGGIORNAMENTO OPERATORE  | ALFANUMERICO | 8      | 0        |
| DDATAGG | LOG AGGIORNAMENTO DATA (SSAAMMG)   | DATA         | 9      | 0        |
| OORAAGG | LOG AGGIORNAMENTO ORA (HHMMSS)   | ORA          | 7      | 0        |
| SSTA    | INDICATORE DI STATO INDICA LO STATO DELL'INFORMAZIONE 0 ATTIVO 1 DISATTIVO   | ALFANUMERICO | 1      | 0        |
| DINTPAR | ANNO INTERNO PARTITA E' L'ANNO DI RIFERIMENTO DELLA NUMERAZIONE INTERNA DELLA PARTITA  | DECIMALE     | 5      | 0        |
| NINTPAR | NUMERO INTERNO PARTITA E' NUMERO DI RIFERIMENTO INTERNO DELLA PARTITA  | DECIMALE     | 15     | 0        |
| NPRGTRI | NUMERO PROGR TRIBUTO E' IL PROGRESSIVO DEL TRIBUTO ALL'INTERNO DELLA PARTITA.  | DECIMALE     | 3      | 0        |
| SSOS    | INDICATORE SOSPENSIONE CONC INDICATORE DI SOSPENSIONE CONCESSA PUO ASSUMERE I VALORI: 0 SOSPENSIONE SU PARTITA 1 SOSPENSIONE SOLO PER INTESTATARIO PARTITA 2 SOSPENSIONE SOLO PER COOBBLIGATO 3 SOSPENSIONE SU SOGGETTO TERZO (LEGATO) | ALFANUMERICO | 1      | 0        |
| CFIS    | CODICE FISCALE CODICE FISCALE DEL CONTRIBUENTE. PER LE PERSONE NON FISICHE E IL PRIMO CODICE PARTITA IVA ASSEGNATO.  | ALFANUMERICO | 16     | 0        |
| SINDMON | INDICATORE TIPO MONETA INDICA LA MONETA CON CUI E' RAPPRESENTATO L'IMPORTO. ASSUME I VALORI : ITL - LIRE EUR - EURO  | ALFANUMERICO | 3      | 0        |
| ICARSOS | IMPORTO CARICO SOSPESO E' L'IMPORTO DEL PROVVEDIMENTO DI SOSPENSIONE   | DECIMALE     | 15     | 2        |
| SRAT    | INDICATORE RATE INDICA SE GLI IMPORTI DELLE RATE NON SONO COSTANTI : 1 = ASSENZA TIPO RECORD RATE 2 = PRESENTE ALMENO UN RECORD RATE   | ALFANUMERICO | 1      | 0        |
| QGIOSOS | QUANTITA GIORNI SOSPENSIONE E' LA QUANTITA TOTALE DEI GIORNI DI SOSPENSIONE USUFRUITI DAL CONTRIBUENTE.  | DECIMALE     | 5      | 0        |
| ECARSOS | IMPORTO CARICO SOSPESO EUR E' L'IMPORTO DEL PROVVEDIMENTO DI SOSPENSIONE   | DECIMALE     | 15     | 2        |



| Campo   | Descrizione  | TipoDato | Interi | Decimali |
|---------|--|----------|--------|----------|
| RCARSOS | IMPORTO CARICO SOSPESO ARR E' L'IMPORTO DEL PROVVEDIMENTO DI SOSPENSIONE | DECIMALE | 5      | 4        |

| Indice  | Primary | Colonne |     |
|---------|---------|---------|-----|
| EITPST1 | SI      | CCOS    | ASC |
|         |         | CCOC    | ASC |
|         |         | DINTPRO | ASC |
|         |         | STIPPRO | ASC |
|         |         | NINTPRO | ASC |
|         |         | NPRGTPR | ASC |
| EITPST2 | NO      | CCOS    | ASC |
|         |         | CCOC    | ASC |
|         |         | DINTPAR | ASC |
|         |         | NINTPAR | ASC |
|         |         | CFIS    | ASC |
|         |         | NPRGTRI | ASC |
|         |         | SSTA    | ASC |
|         |         | DINTPRO | ASC |
|         |         | STIPPRO | ASC |
|         |         | NINTPRO | ASC |
|         |         | NPRGTPR | ASC |

## EITRPIR

## RIMBORSO INPS

| Campo   | Descrizione   | TipoData     | Interi | Decimali |
|---------|---|--------------|--------|----------|
| CCOS    | CODICE CONCESSIONARIO E' IL CODICE ASSEGNATO AL CONCESSIONARIO DALL'AMMINISTRAZIONE FINANZIARIA, CON IL QUALE E' RICONOSCIUTO ANCHE DALLA RAGIONERIA DELLO STATO  | DECIMALE     | 3      | 0        |
| CCOC    | CODICE CONCESSIONE E' IL CODICE ASSEGNATO ALLA CONCESSIONE DALL'AMMINISTRAZIONE FINANZIARIA CON IL QUALE E' RICONOSCIUTO IN TUTTI I RAPPORTI CON GLI ENTI   | DECIMALE     | 3      | 0        |
| DINTPRO | ANNO INTERNO PROVVEDIMENTO E' L'ANNO DI RIFERIMENTO DELLA NUMERAZIONE INTERNA DEI PROVVEDIMENTI   | DECIMALE     | 5      | 0        |
| STIPPRO | INDICATORE TIPO PROVVEDIMENTO INDICA IL TIPO PROVVEDIMENTO. PUO' ASSUMERE I VALORI: D DISCARICO S SGRAVIO A DISCARICO DA AVVISO BONARIO R RATEAZIONE V REVOCA RATEAZIONE P SOSPENSIONE C REVOCA DELLA SOSPENSIONE B AVVENUTO RIMBORSO AL CONTRIBUENTE A SEGUITO DI SGRAVIO K AVVENUTO DISCARICO PER INESIGIBILITA' M COMUNICAZIONE DI INESIGIBILITA' Y RESO ALL'ENTE PERCHE' NON RIMBORSATO AL CONTRIBUENTE | ALFANUMERICO | 1      | 0        |
| NINTPRO | NUMERO INTERNO PROVVEDIMENTO E' IL NUMERO DI REIFERIMENTO INTERNO DEL PROVVEDIMENTO   | DECIMALE     | 7      | 0        |
| CTERINS | LOG INSERIMENTO TERMINALE   | ALFANUMERICO | 8      | 0        |
| COPRINS | LOG INSERIMENTO OPERATORE   | ALFANUMERICO | 8      | 0        |
| DDATINS | LOG INSERIMENTO DATA (SSAAMMG)  | DATA         | 9      | 0        |
| OORAINS | LOG INSERIMENTO ORA (HHMMSS)  | ORA          | 7      | 0        |
| CTERAGG | LOG AGGIORNAMENTO TERMINALE   | ALFANUMERICO | 8      | 0        |
| COPRAGG | LOG AGGIORNAMENTO OPERATORE   | ALFANUMERICO | 8      | 0        |
| DDATAGG | LOG AGGIORNAMENTO DATA (SSAAMMG)  | DATA         | 9      | 0        |
| OORAAGG | LOG AGGIORNAMENTO ORA (HHMMSS)  | ORA          | 7      | 0        |
| DPRT    | DATA PROTOCOLLO E' LA DATA IN CUI E' PERVENUTO L'INFORMAZIONE PRESSO IL CONCESSIONARIO O ALL'ENTE.  | DECIMALE     | 9      | 0        |
| XIDEFIL | IDENTIFICATIVO FILE E' IL CODICE IDENTIFICATIVO DEL FLUSSO. DEVE ESSERE UNIVOCO NELL'AMBITO DELLA CONCESSIONE.  | ALFANUMERICO | 20     | 0        |
| STIPINV | INDICATORE TIPO INVIO INDICA LA TIPOLOGIA DELL'INVIO. PUO' ASSUMERE I VALORI: O ORDINARIO C CORRETTIVO I INTEGRATIVO  | ALFANUMERICO | 1      | 0        |
| CENTIMP | CODICE ENTE IMPOSITORE E' IL CODICE DELL'ENTE IMPOSITORE  | DECIMALE     | 5      | 0        |
| DEMIPRO | DATA EMISSIONE PROVVEDIMENTO E' LA DATA DI EMISSIONE DEL PROVVEDIMENTO  | DECIMALE     | 9      | 0        |
| NPROENT | NUMERO PROVVEDIMENTO ENTE E' IL NUMERO DEL PROVVEDIMENTO DELL'ENTE CHE LO HA EMESSO   | ALFANUMERICO | 20     | 0        |
| DANNO   | ANNO RUOLO E' L'ANNO DI EMISSIONE DEL RUOLO   | DECIMALE     | 5      | 0        |
| NRUO    | NUMERO RUOLO E' IL NUMERO DEL RUOLO   | DECIMALE     | 7      | 0        |
| SUFFPRO | INDICATORE TIPO UFFICIO PROVVID INDICA IL TIPO UFFICIO CHE HA EMESSO IL PROVVEDIMENTO   | ALFANUMERICO | 1      | 0        |
| CUFFPRO | CODICE UFFICIO PROVVEDIMENTO E' IL CODICE DELL'UFFICIO CHE HA EMESSO IL PROVVEDIMENTO   | ALFANUMERICO | 6      | 0        |
| QARTRUO | QUANTITA ARTICOLI E' LA QUANTITA' DI ARTICOLI DI RUOLO PER TRIBUTO  | DECIMALE     | 7      | 0        |
| IIMPACC | IMPORTO ACCREDITATO E' L'IMPORTO ACCREDITATO  | DECIMALE     | 15     | 2        |
| IDARIMB | IMPORTO DA RIMBORSARE E' L'IMPORTO DA RIMBORSARE.   | DECIMALE     | 15     | 2        |

| Campo   | Descrizione   | TipoDato     | Interi | Decimali |
|---------|---|--------------|--------|----------|
| SSTARIM | INDICATORE STATO RIMBORSO INDICA LO STATO DEL RIMBORSO. PUO' ASSUMERE I VALORI : 0 - ATTIVO 1 - RIMBORSATO 2 - RIVERSATO      | ALFANUMERICO | 1      | 0        |
| DDEC    | DATA DECORRENZA   | DECIMALE     | 9      | 0        |
| DACC    | DATA ACCREDITO  | DECIMALE     | 9      | 0        |
| NMANACC | NUMERO MANDATO  | ALFANUMERICO | 12     | 0        |
| DSCA    | DATA SCADENZA E' LA DATA DI SCADENZA  | DECIMALE     | 9      | 0        |
| DRIM    | DATA RIMBORSO E' LA DATA IN CUI E STATO EFFETTUATO UN RIMBORSO.   | DECIMALE     | 9      | 0        |
| DRIVPAG | DATA RIVERSAMENTO E' LA DATA IN CUI IL CONCESSIONARIO HA RIVERSATO ALL'ENTE L'IMPORTO DI UN PAGAMENTO NON ANDATO A BUON FINE. | DECIMALE     | 9      | 0        |

| Indice  | Primary | Colonne  |
|---------|---------|--|
| EITRPI1 | SI      | CCOS ASC<br>CCOC ASC<br>DINTPRO ASC<br>STIPPRO ASC<br>NINTPRO ASC  |
| EITRPI2 | NO      | CCOS ASC<br>CCOC ASC<br>CENTIMP ASC<br>SUFFPRO ASC<br>CUFFPRO ASC<br>STIPPRO ASC<br>DEMIPRO ASC<br>NPROENT ASC |
| EITRPI3 | NO      | CCOS ASC<br>CCOC ASC<br>DANNO ASC<br>CENTIMP ASC<br>NRUO ASC<br>STIPPRO ASC<br>DEMIPRO ASC<br>NPROENT ASC      |
| EITRPI4 | NO      | CCOS ASC<br>CCOC ASC<br>DACC ASC<br>NMANACC ASC<br>DINTPRO ASC<br>STIPPRO ASC<br>NINTPRO ASC                   |

**EITRSDR**

**RIS-Somme a Disposizione**

Tabelle descritte nel Disegno E/R RISCOSSIONI

## EITRTIR

## RIMBORSO INPS TRIB

| Campo   | Descrizione   | TipoDato     | Interi | Decimali |
|---------|---|--------------|--------|----------|
| CCOS    | CODICE CONCESSIONARIO E' IL CODICE ASSEGNATO AL CONCESSIONARIO DALL'AMMINISTRAZIONE FINANZIARIA, CON IL QUALE E' RICONOSCIUTO ANCHE DALLA RAGIONERIA DELLO STATO  | DECIMALE     | 3      | 0        |
| CCOC    | CODICE CONCESSIONE E' IL CODICE ASSEGNATO ALLA CONCESSIONE DALL'AMMINISTRAZIONE FINANZIARIA CON IL QUALE E' RICONOSCIUTO IN TUTTI I RAPPORTI CON GLI ENTI   | DECIMALE     | 3      | 0        |
| DINTPRO | ANNO INTERNO PROVVEDIMENTO E' L'ANNO DI RIFERIMENTO DELLA NUMERAZIONE INTERNA DEI PROVVEDIMENTI   | DECIMALE     | 5      | 0        |
| STIPPRO | INDICATORE TIPO PROVVEDIMENTO INDICA IL TIPO PROVVEDIMENTO. PUO' ASSUMERE I VALORI: D DISCARICO S SGRAVIO A DISCARICO DA AVVISO BONARIO R RATEAZIONE V REVOCA RATEAZIONE P SOSPENSIONE C REVOCA DELLA SOSPENSIONE B AVVENUTO RIMBORSO AL CONTRIBUENTE A SEGUITO DI SGRAVIO K AVVENUTO DISCARICO PER INESIGIBILITA' M COMUNICAZIONE DI INESIGIBILITA' Y RESO ALL'ENTE PERCHE' NON RIMBORSATO AL CONTRIBUENTE | ALFANUMERICO | 1      | 0        |
| NINTPRO | NUMERO INTERNO PROVVEDIMENTO E' IL NUMERO DI REIFERIMENTO INTERNO DEL PROVVEDIMENTO   | DECIMALE     | 7      | 0        |
| NPRGTPR | NUMERO PROGR TRIBUTO PROVV E' IL NEMERO PROGRESSIVO DEL TRIBUTO NELL'AMBITO DEL PROVVEDIMENTO   | DECIMALE     | 7      | 0        |
| CTERINS | LOG INSERIMENTO TERMINALE   | ALFANUMERICO | 8      | 0        |
| COPRINS | LOG INSERIMENTO OPERATORE   | ALFANUMERICO | 8      | 0        |
| DDATINS | LOG INSERIMENTO DATA (SSAAMMG)  | DATA         | 9      | 0        |
| OORAINS | LOG INSERIMENTO ORA (HHMMSS)  | ORA          | 7      | 0        |
| CTERAGG | LOG AGGIORNAMENTO TERMINALE   | ALFANUMERICO | 8      | 0        |
| COPRAGG | LOG AGGIORNAMENTO OPERATORE   | ALFANUMERICO | 8      | 0        |
| DDATAGG | LOG AGGIORNAMENTO DATA (SSAAMMG)  | DATA         | 9      | 0        |
| OORAAGG | LOG AGGIORNAMENTO ORA (HHMMSS)  | ORA          | 7      | 0        |
| DINTPAR | ANNO INTERNO PARTITA E' L'ANNO DI RIFERIMENTO DELLA NUMERAZIONE INTERNA DELLA PARTITA   | DECIMALE     | 5      | 0        |
| NINTPAR | NUMERO INTERNO PARTITA E' NUMERO DI RIFERIMENTO INTERNO DELLA PARTITA   | DECIMALE     | 15     | 0        |
| NPRGTRI | NUMERO PROGR TRIBUTO E' IL PROGRESSIVO DEL TRIBUTO ALL'INTERNO DELLA PARTITA.   | DECIMALE     | 3      | 0        |
| CFIS    | CODICE FISCALE CODICE FISCALE DEL CONTRIBUENTE. PER LE PERSONE NON FISICHE E IL PRIMO CODICE PARTITA IVA ASSEGNATO.   | ALFANUMERICO | 16     | 0        |
| SIDEDOC | INDICATORE SPECIE DOCUMENTO E' L'IDENTIFICATIVO CHE PERMETTE DI RICONOSCERE IL TIPO DI DOCUMENTO E IL FORMATO DEL SUO NUMERO. R CARTELLA RUOLI E CARTELLA ENTRATE PATRIMONIALI P DELEGHE PASSIVE D DOCUMENTI (SOL/AVI/...)  | ALFANUMERICO | 1      | 0        |
| NCAR    | NUMERO CARTELLA E' IL NUMERO PROGRESSIVO ASSEGNATO ALLA CARTELLA DEI PAGAMENTI CCCXXXXXXXXNNNNYY CCC = CODICE AMBITO XXXX = ANNO IN CORSO NNNNNNNN = PROGRESSIVO YY = CODICE DI CONTROLLO PARI AL RESTO DELLA DIVISIONE DELLE PRIME 15 CIFRE PER 93   | DECIMALE     | 17     | 0        |
| NPRGCOO | NUMERO PROGR COOBLIGATO E' IL PROGRESSIVO DEL COOBLIGATO. VALE 0 PER PRINCIPALE. MAGGIORE DI 500 PER COOBLIGATI IN VIA ESECUTIVA.   | DECIMALE     | 3      | 0        |
| NTRICAR | NUMERO PROGR TRIBUTO CAR E' IL PROGRESSIVO DEL TRIBUTO NELLA CARTELLA   | DECIMALE     | 3      | 0        |

| Campo   | Descrizione   | TipoDato     | Interi | Decimali |
|---------|---|--------------|--------|----------|
| SSTARIM | INDICATORE STATO RIMBORSO INDICA LO STATO DEL RIMBORSO. PUO' ASSUMERE I VALORI : 0 - ATTIVO 1 - RIMBORSATO 2 - RIVERSATO  | ALFANUMERICO | 1      | 0        |
| IIMPRIM | IMPORTO RIMBORSI E' L'IMPORTO EVIDENZIATO NEL MODELLO DI PAGAMENTO DI CUI SI CHIEDE IL RIMBORSO PER IL TRIBUTO.   | DECIMALE     | 15     | 2        |
| IDARIMB | IMPORTO DA RIMBORSARE E' L'IMPORTO DA RIMBORSARE.   | DECIMALE     | 15     | 2        |
| IIMPAGG | IMPORTO AGGIO IMPORTO DELL'AGGIO PER IL TRIBUTO SPETTANTE AL CONCESSIONARIO   | DECIMALE     | 15     | 2        |
| IIMPIVA | IMPORTO IVA RIVALSA E' L'IMPORTO DELL'IVA DI RIVALSA SULL'AGGIO NON TRIBUTARIO  | DECIMALE     | 15     | 2        |
| IINT    | IMPORTO INTERESSI E' L'IMPORTO DEGLI INTERESSI  | DECIMALE     | 15     | 2        |
| IMOR    | IMPORTO MORA E' L'IMPORTO DEGLI INTERESSI DI MORA.  | DECIMALE     | 15     | 2        |
| IIMPACC | IMPORTO ACCREDITATO E' L'IMPORTO ACCREDITATO  | DECIMALE     | 15     | 2        |
| IAGGCON | IMPORTO AGGIO CARICO CONTRIB E' L'IMPORTO TOTALE DELL'AGGIO PER IL TRIBUTO A CARICO DEL CONTRIBUENTE  | DECIMALE     | 15     | 2        |
| ISPE    | IMPORTO SPESE IMPORTO TOTALE DELLE SPESE PER L'ATTO.  | DECIMALE     | 15     | 2        |
| ISPP    | IMPORTO SPESE PLIS IMPORTO TOTALE DELLE SPESE PIE' DI LISTA PER L'ATTO.   | DECIMALE     | 15     | 2        |
| ITOTDRI | TOTALE DA RIMBORSARE E' L'IMPORTO TOTALE DA RIMBORSARE  | DECIMALE     | 15     | 2        |
| STIPRIM | INDICATORE TIPO RIMBORSO IL FLAG CONSENTE AD INPS DI COMUNICARE AL CONCESSIONARIO CHE IL FLUSSO IN OGGETTO CONTIENE I RIMBORSI GIA' ANTICIPATI DAL CONCESSIONARIO E COMUNICATI ALL'ENTE TRAMITE LO STATO DELLA RISCOSSIONE. PUO' ASSUMERE I SEGUENTI VALORI : 'A' = ANTICIPATO '' = NORMALE | ALFANUMERICO | 1      | 0        |

| Indice  | Primary | Colonne   |
|---------|---------|---|
| EITRTI1 | SI      | CCOS ASC<br>CCOC ASC<br>DINTPRO ASC<br>STIPPRO ASC<br>NINTPRO ASC<br>NPRGTTPR ASC   |
| EITRTI2 | NO      | CCOS ASC<br>CCOC ASC<br>DINTPAR ASC<br>NINTPAR ASC<br>NPRGTTRI ASC<br>DINTPRO ASC<br>STIPPRO ASC<br>NINTPRO ASC<br>NPRGTTPR ASC |
| EITRTI3 | NO      | CCOS ASC<br>CCOC ASC<br>CFIS ASC<br>DINTPRO ASC<br>STIPPRO ASC<br>NINTPRO ASC<br>NPRGTTPR ASC                                   |

EITRUPR

**RUO - Ruolo Partita**  
Tabella descritta nel Disegno E/R RUOLI

---

|                |   |
|----------------|---|
| <b>EITRUTR</b> | <b>RUO - Ruolo Tributo</b>              |
|                | Tabella descritta nel Disegno E/R RUOLI |



## RELAZIONI

| Relazione       | Tabella PK | Tabella FK | Colonne      |              |           |
|-----------------|------------|------------|--------------|--------------|-----------|
| EITMRPR-EITMRTR | EITMRPR    | EITMRTR    | CCOS         | CCOS         | (1; n)    |
|                 |            |            | CCOC         | CCOC         | (1; n)    |
|                 |            |            | DINTPRO      | DINTPRO      | (1; n)    |
|                 |            |            | STIPPRO      | STIPPRO      | (1; n)    |
|                 |            |            | NINTPRO      | NINTPRO      | (1; n)    |
| EITMRTR-EITMRBR | EITMRTR    | EITMRBR    | CCOS         | CCOS         | (1; n)    |
|                 |            |            | CCOC         | CCOC         | (1; n)    |
|                 |            |            | DINTPRO      | DINTPRO      | (1; n)    |
|                 |            |            | STIPPRO      | STIPPRO      | (1; n)    |
|                 |            |            | NINTPRO      | NINTPRO      | (1; n)    |
|                 |            |            | NPRGTPR      | NPRGTPR      | (1; n)    |
| EITMRTR-EITMRRR | EITMRTR    | EITMRRR    | CCOS         | CCOS         | (1; n)    |
|                 |            |            | CCOC         | CCOC         | (1; n)    |
|                 |            |            | DINTPRO      | DINTPRO      | (1; n)    |
|                 |            |            | STIPPRO      | STIPPRO      | (1; n)    |
|                 |            |            | NINTPRO      | NINTPRO      | (1; n)    |
|                 |            |            | NPRGTPR      | NPRGTPR      | (1; n)    |
| EITPDIR-EITPDTR | EITPDIR    | EITPDTR    | CCOS         | CCOS         | (1; n)    |
|                 |            |            | CCOC         | CCOC         | (1; n)    |
|                 |            |            | DINTPRO      | DINTPRO      | (1; n)    |
|                 |            |            | STIPPRO      | STIPPRO      | (1; n)    |
|                 |            |            | NINTPRO      | NINTPRO      | (1; n)    |
| EITPDIR-EITRSDR | EITPDIR    | EITRSDR    | _CONCETTUALE | _CONCETTUALE | (0; 1)    |
| EITPDTR-EITPDBR | EITPDTR    | EITPDBR    | CCOS         | CCOS         | (1; n)    |
|                 |            |            | CCOC         | CCOC         | (1; n)    |
|                 |            |            | DINTPRO      | DINTPRO      | (1; n)    |
|                 |            |            | STIPPRO      | STIPPRO      | (1; n)    |
|                 |            |            | NINTPRO      | NINTPRO      | (1; n)    |
|                 |            |            | NPRGTPR      | NPRGTPR      | (1; n)    |
| EITPDTR-EITPDRR | EITPDTR    | EITPDRR    | CCOS         | CCOS         | (0; 1, n) |
|                 |            |            | CCOC         | CCOC         | (0; 1, n) |
|                 |            |            | DINTPRO      | DINTPRO      | (0; 1, n) |
|                 |            |            | STIPPRO      | STIPPRO      | (0; 1, n) |
|                 |            |            | NINTPRO      | NINTPRO      | (0; 1, n) |
|                 |            |            | NPRGTPR      | NPRGTPR      | (0; 1, n) |
| EITPSOR-EITPSTR | EITPSOR    | EITPSTR    | CCOS         | CCOS         | (1; n)    |
|                 |            |            | CCOC         | CCOC         | (1; n)    |
|                 |            |            | DINTPRO      | DINTPRO      | (1; n)    |
|                 |            |            | STIPPRO      | STIPPRO      | (1; n)    |
|                 |            |            | NINTPRO      | NINTPRO      | (1; n)    |
| EITPSTR-EITPSRR | EITPSTR    | EITPSRR    | CCOS         | CCOS         | (0; 1, n) |
|                 |            |            | CCOC         | CCOC         | (0; 1, n) |

| Relazione       | Tabella PK | Tabella FK | Colonne      |              |           |
|-----------------|------------|------------|--------------|--------------|-----------|
|                 |            |            | DINTPRO      | DINTPRO      | (0; 1, n) |
|                 |            |            | STIPPRO      | STIPPRO      | (0; 1, n) |
|                 |            |            | NINTPRO      | NINTPRO      | (0; 1, n) |
|                 |            |            | NPRGTPR      | NPRGTPR      | (0; 1, n) |
| EITRPIR-EITRTIR | EITRPIR    | EITRTIR    | CCOS         | CCOS         | (1; n)    |
|                 |            |            | CCOC         | CCOC         | (1; n)    |
|                 |            |            | DINTPRO      | DINTPRO      | (1; n)    |
|                 |            |            | STIPPRO      | STIPPRO      | (1; n)    |
|                 |            |            | NINTPRO      | NINTPRO      | (1; n)    |
| EITRUPR-EITPACR | EITRUPR    | EITPACR    | _CONCETTUALE | _CONCETTUALE | (0; 1)    |
| EITRUTR-EITMRTR | EITRUTR    | EITMRTR    | _CONCETTUALE | _CONCETTUALE | (0; 1, n) |
| EITRUTR-EITPDTR | EITRUTR    | EITPDTR    | _CONCETTUALE | _CONCETTUALE | (0; 1, n) |
| EITRUTR-EITPSTR | EITRUTR    | EITPSTR    | _CONCETTUALE | _CONCETTUALE | (0; 1, n) |
| EITRUTR-EITRTIR | EITRUTR    | EITRTIR    | _CONCETTUALE | _CONCETTUALE | (1; n)    |